

Communauté
d'Agglomération de St-
Brieuc, Communautés de
communes du Pays de
Quintin, Centre Armor
Puissance 4,
du Sud-Goëlo, et
commune de Saint-
Carreuc

**Etude de l'impact financier et fiscal de la
fusion de quatre EPCI**

2 décembre 2015



RESSOURCES
CONSULTANTS
FINANCES

SOCIETE D'ETUDE, RECHERCHE ET PROSPECTIVE EN FINANCES LOCALES



Pierre SARRIAUD

Sommaire

1. Fiches signalétiques financières des EPCI	p.5
2. Impacts sur la fiscalité (données 2014)	p.10
2.1 - Les ressources fiscales en cas de fusion	p.11
2.2 - La fiscalité « ménages » (TH, FB, FNB et financement OM)	p.15
2.3 - La fiscalité « professionnelle » (taux de CFE, base minimum de CFE, CVAE, IFER, TASCOT, VT)	p.49
2.4 - Impacts sur le FNGIR et la DCRTD	p.62
3. Impacts sur la DGF intercommunale	p.64
4. Impacts sur le FPIC	p.72
5. Impacts sur le potentiel financier des communes et leurs dotations	p.79

Eléments de synthèse

- **Bilan DGF EPCI : + 1 M€** (la dotation d'intercommunalité avant CRFP* passerait, toutes choses égales par ailleurs, de 7,4 M€ à 8,4 M€, soit +6,7 € par habitant - valeurs 2015).
- **Bilan FPIC territoire : +550 K€** (le FPIC net total passerait, toutes choses égales par ailleurs et notamment hors effets de progression de l'enveloppe, de 3,2 M€ à 3,7 M€ - valeurs 2015).
- **Bilan DGF communes : - 151 K€** (estimation effet total consolidé 35 communes à terme, avant application des mécanismes de garanties et hors réforme DGF - valeurs 2015).
- **Transferts de pression fiscale ménages entre territoires** : significatifs sur la TH et le FB, mais neutralisables si unanimité des communes.
- **OM** : 5 ans pour harmoniser le mode de financement (Taux moyen pondéré de TEOM actuel = 8,04%)
- **Transferts de pression fiscale « entreprises » entre territoires** : faibles en ce qui concerne le taux de CFE, significatifs en ce qui concerne les contribuables soumis à la base minimum.
- **Versement transport** : possibilités d'appliquer des taux réduits pendant maximum 5 ans

1. Fiches signalétiques financières des EPCI

- Centre Armor Puissance 4 : 4 communes membres, 8 598 habitants (Pop INSEE 2015) :
 - ✓ Régime fiscal : en FPU depuis avant 2011
 - Une fiscalité des entreprises : un taux unique de CFE de 27,14%.
 - Des taux ménages additionnels pour l'EPCI sur tout le territoire hérités de la réforme de la TP :
TH : 12,70% / FB : 0% / FNB : 3,81 %
 - ✓ En 2015 est contributrice au FPIC (-49 K€) et attributaire pour +199 K€ (solde net : +149 K€)
 - Répartition EPCI / Communes : conditions de droit commun.
 - Répartition entre communes : conditions dérogatoire.
 - ✓ **CIF** en 2015 : 24,32 % ; → *écart au CIF moy. Catégorie : -31,4%*
 - ✓ **Potentiel fiscal** 2015 : 236,5 €/hab. soit -15,1% par rapport à la moyenne des CC en FPU.

- La CC du Pays de Quintin : 10 communes, 11 494 habitants (Pop INSEE 2015) :
 - ✓ Régime fiscal : en FPU depuis le 1 er janvier 2013 :
 - Une fiscalité des entreprises : un taux unique de CFE de 25,12% (période d'harmonisation fixée à 5 ans sur délibération →2017).
 - et des taux ménages additionnels pour l'EPCI sur tout le territoire avec peu de transferts issus de la réforme TP (régime de fiscalité additionnelle en 2011).
TH : 7,15% / FB : 10,80% / FNB : 14,01%
 - ✓ En 2015, n'est pas prélevée mais est attributaire au FPIC pour +278 K€
 - Répartition EPCI / Communes : conditions dérogatoires 100% communes
 - Répartition entre communes : conditions de droit commun
 - ✓ **CIF** en 2015 (3eme année : CIF réel) : 32,65 % ; → *écart au CIF moy. Catégorie : -7,8%*
 - ✓ **Potentiel fiscal** 2015 : 219,25 €/hab. soit -21% par rapport à la moyenne des CC en FPU.

- CC Sud-Goëlo: 6 communes membres, 14 730 habitants (Pop INSEE 2015) :
 - ✓ Régime fiscal : en FPU depuis avant 2011
 - Une fiscalité des entreprises : un taux unique de CFE de 26,49%.
 - Des taux ménages additionnels pour l'EPCI sur tout le territoire hérités de la réforme de la TP :
TH : 12,76% / FB : 0% / FNB : 3,44 %
 - ✓ En 2015 n'est ni contributrice au FPIC ni bénéficiaire
 - ✓ **CIF** en 2015 : 30,33 % ; → *écart au CIF moy. Catégorie : -14,4%*
 - ✓ **Potentiel fiscal** 2015 : 79,5 €/hab. soit -71,5% par rapport à la moyenne des CC en FPU.

■ communes membres, 119 804 habitants (Pop INSEE 2015) :

✓ en FPU, en 2014 :

- Une fiscalité des entreprises : un taux unique de CFE de 28,61%.
- Des taux ménages additionnels pour l'EPCI sur tout le territoire hérités à 95% de la réforme de la TP :

TH : 13,20% / FB : 0,429% / FNB : 6,40 %

✓ En 2015 est bénéficiaire du FPIC pour +2 716 K€

- Répartition EPCI / Communes : conditions de droit commun.
- Répartition entre communes : condition de droit commun.

✓ **CIF** en 2015 : 34,46 % ; → *écart au CIF moy. Catégorie : + 4,94%*

✓ **Potentiel fiscal** 2015 : 311,1 €/hab. soit -29,0% par rapport à la moyenne des CA.

2. Impacts sur la fiscalité (données 2014)

2.1 - Les ressources fiscales en cas de fusion

Quelque soit le scénario retenu :

→ La Communauté sera de par la loi une Communauté d'Agglomération.

→ Sous le régime fiscal de la Fiscalité Professionnelle Unique (FPU).

■ La fiscalité « 4 taxes » de la future Communauté :

✓ Fiscalité des entreprises : un **taux unique de CFE**.

✓ Fiscalité ménages : des **taux ménages additionnels (TH, FB, FNB) unifiés** sur tout le territoire.

■ Les « attributions de compensation des communes »

✓ Principe de base : **pas de modification de l'attribution de compensation budgétaire (AC)** perçue par les communes membres d'EPCI à FPU (avant fusion).

✓ Si, en **fonction des choix faits en matière de compétences**, de nouvelles compétences communales sont transférées au nouvel EPCI, ou si d'anciennes compétences communautaires redeviennent communales, une **évaluation de ces charges transférées ou rétrocédées aura lieu et viendra minorer ou majorer le montant initial d'AC** de ces communes (5° du V de l'article 1609 nonies C du CGI).

L'attribution de compensation comporte **une part « charges »** qui permet de **neutraliser les effets des transferts de charges** entre les communes et le groupement liés aux choix des compétences du groupement

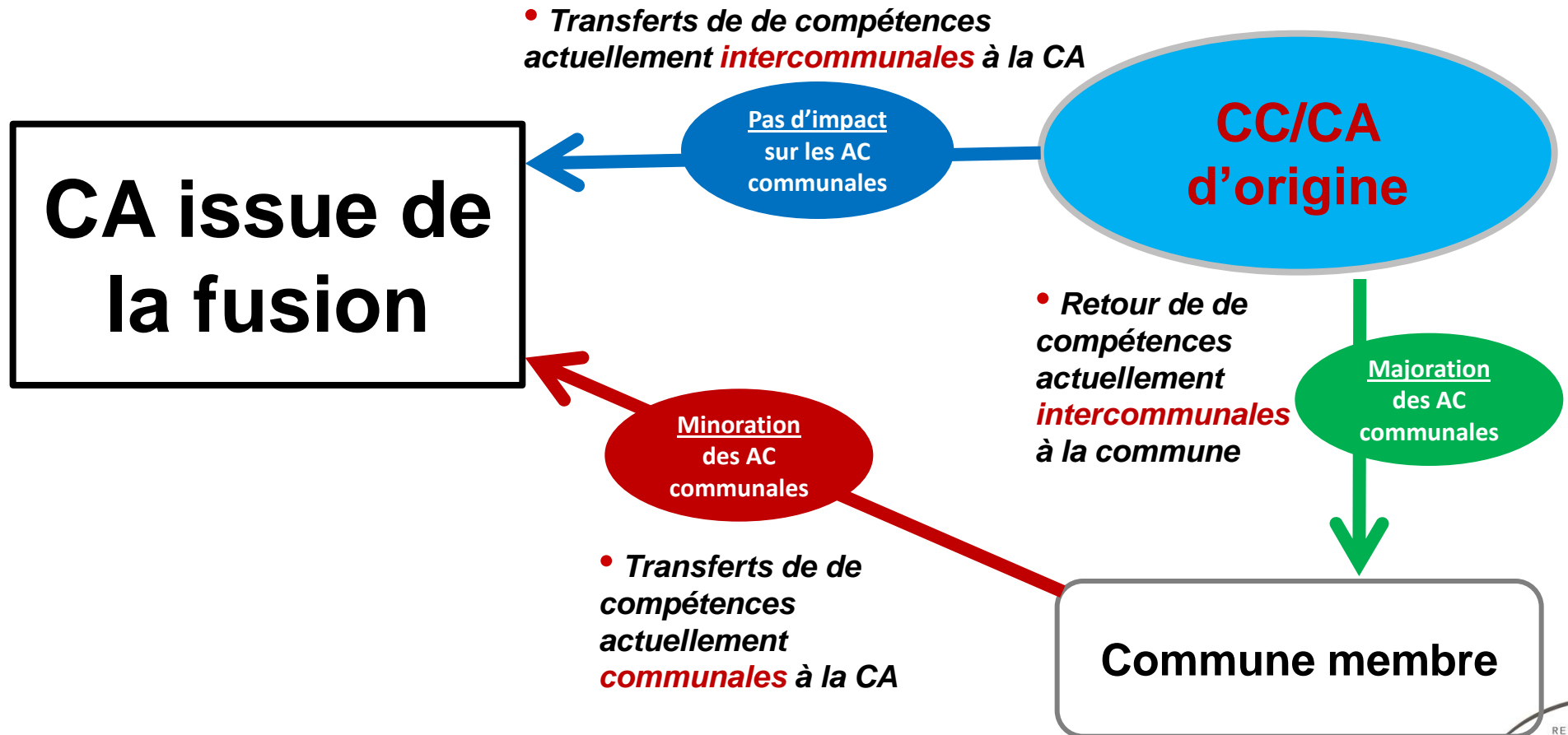

❑ L'évaluation des charges transférées en droit commun (article 1609 nonies C du CGI modifié par l'article 183 de la loi du 13 août 2004).

❑ Est créée entre l'EPCI et les communes une commission d'évaluation des transferts de charges (CLETC), composée de membres des conseils municipaux des communes, qui élit en son sein un président et un vice-président. Elle peut faire appel à des experts extérieurs. La CLETC est créée par l'organe délibérant de l'établissement public qui en détermine la composition à la majorité des deux tiers. **Chaque commune est représentée.**

❑ Le montant des charges nettes transférées, qui vient en réduction du produit de TP reversé par la Communauté en FPU aux communes, est **évalué au moment de la création de la communauté ou au moment des transferts de charges.** (l'attribution de compensation sera donc recalculée à chaque nouveau transfert de charges).

❑ Ces charges sont nettes des ressources afférentes.

❑ **La valeur des charges transférées est validée par délibération de la majorité qualifiée des conseils municipaux (règles de création).**



2.2 - La fiscalité « ménages » (TH, FB, et FNB et financement OM)

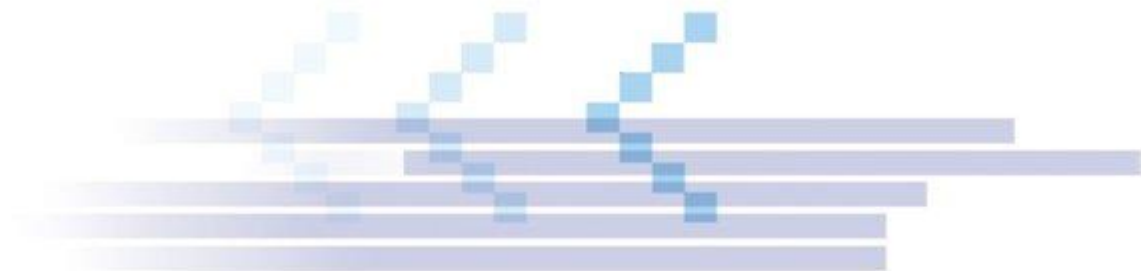

Avant fusion un constat

Une structure de taux ménages intercommunale* significativement différenciée liée à l'histoire de la fiscalité sur les 4 communautés

(CCQ passage en FPU au 1^{er} janvier 2013)

Taux TH SBA: 13,20%	Taux FB SBA: 0,429%	Taux FNB SBA: 6,40%
Taux TH CAP4 : 12,70%	Taux FB CAP4: 0%	Taux FNB CAP4: 3,74%
Taux TH CCQ : 7,15%	Taux FB CCQ : 10,80%	Taux FNB CCQ : 14,01%
Taux TH CCSG : 12,76%	Taux FB CCPM : 0%	Taux FNB CCPM : 3,44%



La communauté de communes issue de la fusion devra voter de nouveaux taux additionnels de TH, FB et FNB qui s'appliqueront uniformément sur son territoire, en lieu et place des anciens taux additionnels.

Les procédures de fixation des taux de référence des EPCI en FPU et fiscalité mixte (le droit commun depuis la refonte fiscale).

→ 2 méthodes possibles de vote des taux :

- **Méthode 1** : taux de référence = taux moyens pondérés des EPCI (+ fraction TH départementale des communes en FA en 2011 – IV 1638-0 bis du CGI).
- **Méthode 2** : taux de référence = taux moyens pondérés des communes et des EPCI.



- **Méthode 1** : transferts de pression fiscale entre **territoires**.
- **Méthode 2**: transferts de pression fiscale entre **territoires et entre catégories de contribuables (choix non conseillé)**.

- Les **taux ménages** additionnels des EPCI devront être **unifiés**, par un vote de taux additionnels du nouvel EPCI dans les conditions de droit commun.
- La **fraction de taux TH** héritée du département dans le cadre de la **réforme de Taxe Professionnelle** des communes de la CCQ (en FA en 2011) doit être **transférée à l'EPCI** fusionné (rebasage des taux des communes) et fait l'objet d'un reversement aux communes via l'Attribution de Compensation (AC)
 - Neutre budgétairement car pris en compte dans l'AC des communes de la CCQ
- Une période d'harmonisation (jusqu'à 12 ans / délibérations concordantes des EPCI ou de l'EPCI fusionné) est possible.
 - Si différence de taux > 20% (et harmonisation des abattements pour la TH)
Pendant la période d'harmonisation : décalages possibles entre produit perçu et voté.
- Les procédures de fixation des taux de référence des EPCI en FPU et fiscalité mixte **peuvent conduire à une variation significative de la pression fiscale sur le territoire.**
 - Dans un tel cas et si la neutralité fiscale pour le contribuable est souhaitée, une solution réside dans une action volontaire des communes sur leurs taux et par une neutralisation via une révision dérogatoire de l'AC (Majorité des 2/3 conseil communautaire ET unanimité des conseils municipaux).

1609 nonies C:

1°bis Le montant de l'attribution de compensation et les conditions de sa révision peuvent être fixés librement par délibérations concordantes du conseil communautaire, statuant à la majorité des deux tiers, et des conseils municipaux des communes membres, en tenant compte du rapport de la commission locale d'évaluation des transferts de charges.

❑ Qu'est ce que le « rebasage » des taux de TH communaux et intercommunaux?

Situation sur la CA, la CAP4, la CCSG et St Carreuc depuis 2011

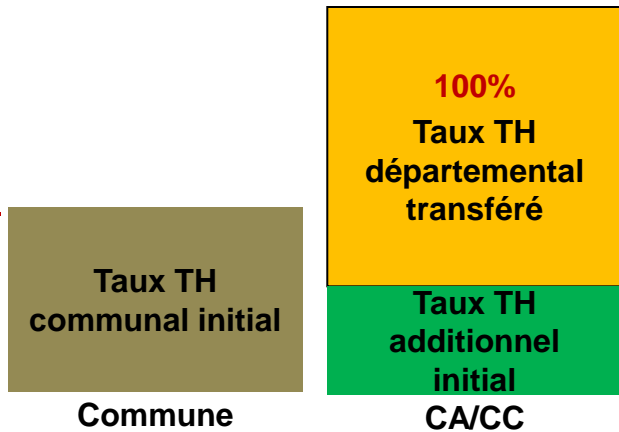

Pas de rebasage sur la CA, la CAP4, la CCSG et St Carreuc

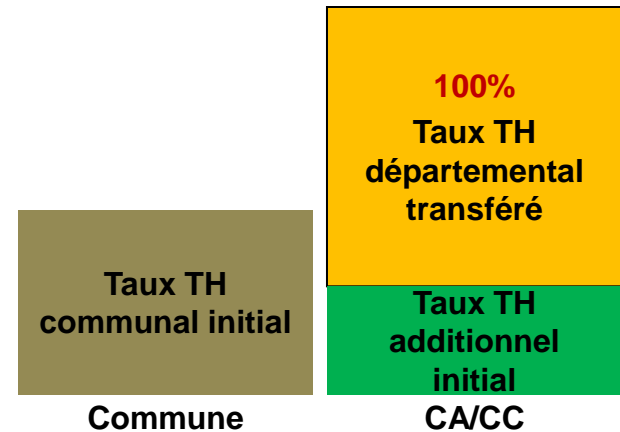

Taux utilisé pour le calcul du taux moyen pondéré en cas fusion

Situation sur CCQ depuis 2011

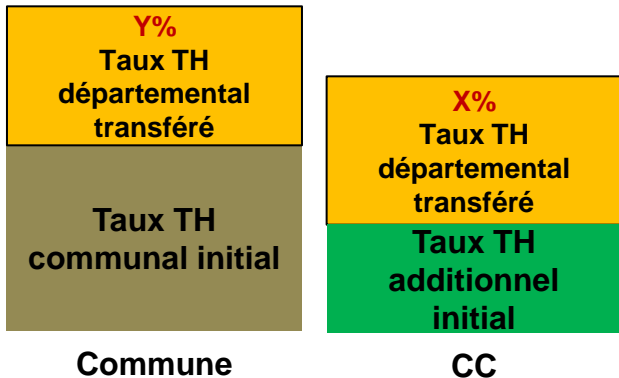

« Rebasage » dans le cadre de la fusion

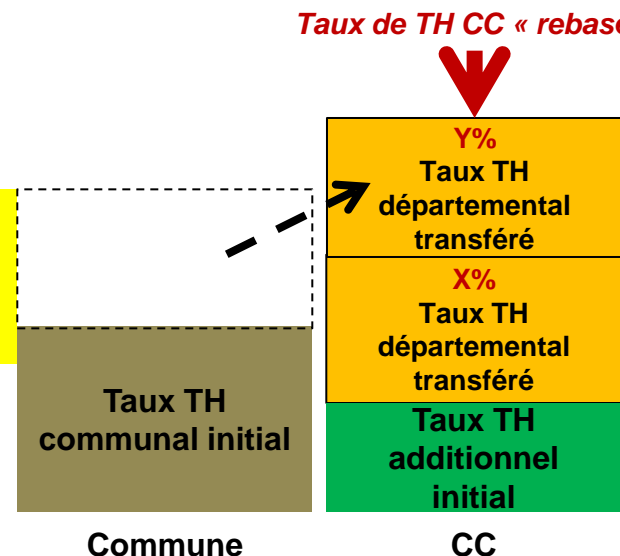

Les taux moyens pondérés des 4 EPCI fusionnés

(avec rebasage TH pour la CCQ)

		Bases nettes TH	Taux TH yc TH com dpt	Produit TH
248600157	CA Saint-Brieuc Agglomératio	143 040 190	13,20%	18 881 479
248600389	CC Centre Armor Puissance 4	6 434 426	12,70%	817 190
248600421	CC Quintin Communauté	8 083 065	17,09%	1 381 021
248600454	CC Sud-Goëlo	22 558 513	12,76%	2 878 463
		180 116 194	13,30%	23 958 153

		Bases nettes FB	taux FB	Produit FB
	CA Saint-Brieuc Agglomératio	121 044 731	0,43%	519 116
	CC Centre Armor Puissance 4	6 922 129	0,00%	0
	CC Quintin Communauté	7 570 166	10,80%	817 545
	CC Sud-Goëlo	268 816	0,00%	0
		135 805 842	0,98%	1 336 661

		Bases nettes FNB	taux FNB	produit FNB
	CA Saint-Brieuc Agglomératio	1 230 442	6,37%	78 438
	CC Centre Armor Puissance 4	394 847	3,74%	14 752
	CC Quintin Communauté	552 621	14,01%	77 449
	CC Sud-Goëlo	293 633	3,27%	9 613
		2 471 543	7,29%	180 252

(sans rebasage TH pour la CCQ)

		Bases nettes TH	Taux TH yc TH com dpt	Produit TH
		143 040 190	13,20%	18 881 479
		6 434 426	12,70%	817 190
		8 083 065	7,15%	577 939
		22 558 513	12,76%	2 878 463
		180 116 194	12,86%	23 155 071

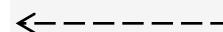

Les taux de TH : résultats (méthode 1)

Commune	EPCI	Taux TH communal initial	dont fraction TH départementale	Taux TH EPCI initial	Taux TH consolidé initial	Taux TH communal rebasé	Taux TH EPCI après fusion	Taux TH consolidé après fusion	variation en points	variation relative en %
HILLION	CA Saint-Brieuc Agglomér	23,06%	0,00%	13,20%	36,26%	23,06%	13,30%	36,36%	0,10%	0,28%
LANGUEUX	CA Saint-Brieuc Agglomér	23,23%	0,00%	13,20%	36,43%	23,23%	13,30%	36,53%	0,10%	0,28%
LA MEAUGON	CA Saint-Brieuc Agglomér	20,90%	0,00%	13,20%	34,10%	20,90%	13,30%	34,20%	0,10%	0,30%
PLEDRAN	CA Saint-Brieuc Agglomér	23,12%	0,00%	13,20%	36,32%	23,12%	13,30%	36,42%	0,10%	0,28%
PLERIN	CA Saint-Brieuc Agglomér	20,49%	0,00%	13,20%	33,69%	20,49%	13,30%	33,79%	0,10%	0,30%
PLOUFRAGAN	CA Saint-Brieuc Agglomér	22,50%	0,00%	13,20%	35,70%	22,50%	13,30%	35,80%	0,10%	0,28%
PORDIC	CA Saint-Brieuc Agglomér	23,30%	0,00%	13,20%	36,50%	23,30%	13,30%	36,60%	0,10%	0,28%
SAINT-BRIEUC	CA Saint-Brieuc Agglomér	25,13%	0,00%	13,20%	38,33%	25,13%	13,30%	38,43%	0,10%	0,26%
SAINT-DONAN	CA Saint-Brieuc Agglomér	20,02%	0,00%	13,20%	33,22%	20,02%	13,30%	33,32%	0,10%	0,31%
SAINT-JULIEN	CA Saint-Brieuc Agglomér	22,35%	0,00%	13,20%	35,55%	22,35%	13,30%	35,65%	0,10%	0,29%
TREGUEUX	CA Saint-Brieuc Agglomér	24,88%	0,00%	13,20%	38,08%	24,88%	13,30%	38,18%	0,10%	0,27%
TREMELOIR	CA Saint-Brieuc Agglomér	20,96%	0,00%	13,20%	34,16%	20,96%	13,30%	34,26%	0,10%	0,30%
TREMUSON	CA Saint-Brieuc Agglomér	18,87%	0,00%	13,20%	32,07%	18,87%	13,30%	32,17%	0,10%	0,32%
YFFINIAC	CA Saint-Brieuc Agglomér	20,20%	0,00%	13,20%	33,40%	20,20%	13,30%	33,50%	0,10%	0,30%
LE BODEO	CC Centre Armor Puissanc	16,23%	0,00%	12,70%	28,93%	16,23%	13,30%	29,53%	0,60%	2,08%
L'HERMITAGE LORGE	CC Centre Armor Puissanc	22,93%	0,00%	12,70%	35,63%	22,93%	13,30%	36,23%	0,60%	1,69%
PLAINTEL	CC Centre Armor Puissanc	20,53%	0,00%	12,70%	33,23%	20,53%	13,30%	33,83%	0,60%	1,81%
PLOEUC SUR LIE	CC Centre Armor Puissanc	20,94%	0,00%	12,70%	33,64%	20,94%	13,30%	34,24%	0,60%	1,79%
LE FOEIL	CC Quintin Communauté	27,72%	10,09%	7,15%	34,87%	17,63%	13,30%	30,93%	-3,94%	-11,29%
LA HARMOYE	CC Quintin Communauté	26,17%	10,04%	7,15%	33,32%	16,13%	13,30%	29,43%	-3,89%	-11,67%
LANFAINS	CC Quintin Communauté	19,72%	9,83%	7,15%	26,87%	9,89%	13,30%	23,19%	-3,68%	-13,69%
LE LESLAY	CC Quintin Communauté	21,82%	9,90%	7,15%	28,97%	11,92%	13,30%	25,22%	-3,75%	-12,94%
PLAINE-HAUTE	CC Quintin Communauté	22,26%	9,91%	7,15%	29,41%	12,35%	13,30%	25,65%	-3,76%	-12,78%
QUINTIN	CC Quintin Communauté	24,66%	9,99%	7,15%	31,81%	14,67%	13,30%	27,97%	-3,84%	-12,07%
SAINT-BIHY	CC Quintin Communauté	23,63%	9,94%	7,15%	30,78%	13,69%	13,30%	26,99%	-3,79%	-12,31%
SAINT-BRANDAN	CC Quintin Communauté	20,85%	9,87%	7,15%	28,00%	10,98%	13,30%	24,28%	-3,72%	-13,28%
SAINT-GILDAS	CC Quintin Communauté	21,87%	9,90%	7,15%	29,02%	11,97%	13,30%	25,27%	-3,75%	-12,92%
LE VIEUX-BOURG	CC Quintin Communauté	24,69%	9,96%	7,15%	31,84%	14,73%	13,30%	28,03%	-3,81%	-11,96%
BINIC	CC Sud-Goëlo	20,36%	0,00%	12,76%	33,12%	20,36%	13,30%	33,66%	0,54%	1,63%
ETABLES SUR MER	CC Sud-Goëlo	17,86%	0,00%	12,76%	30,62%	17,86%	13,30%	31,16%	0,54%	1,77%
LANTIC	CC Sud-Goëlo	20,29%	0,00%	12,76%	33,05%	20,29%	13,30%	33,59%	0,54%	1,64%
PLOURHAN	CC Sud-Goëlo	20,39%	0,00%	12,76%	33,15%	20,39%	13,30%	33,69%	0,54%	1,63%
SAINT-QUAY-PORTRIEUX	CC Sud-Goëlo	18,42%	0,00%	12,76%	31,18%	18,42%	13,30%	31,72%	0,54%	1,74%
TREVENEUC	CC Sud-Goëlo	17,49%	0,00%	12,76%	30,25%	17,49%	13,30%	30,79%	0,54%	1,79%
SAINT-CARREUC	CC du Pays de Moncontou	16,43%	0,00%	12,64%	29,07%	16,43%	13,30%	29,73%	0,66%	2,28%

Unification progressive possible

Les taux de TH : résultats (méthode 1)

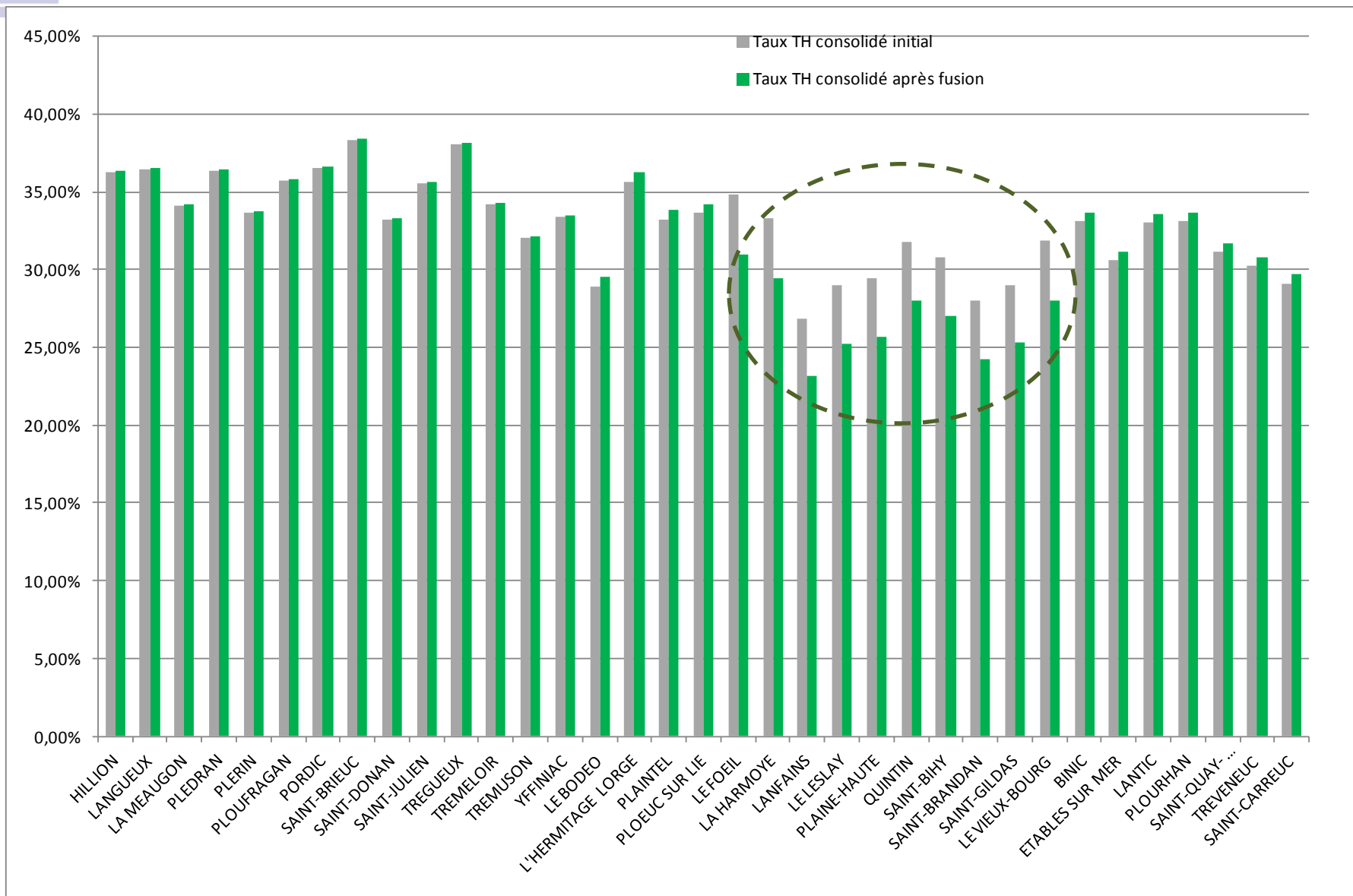

Les taux de TH : résultats (méthode 1)

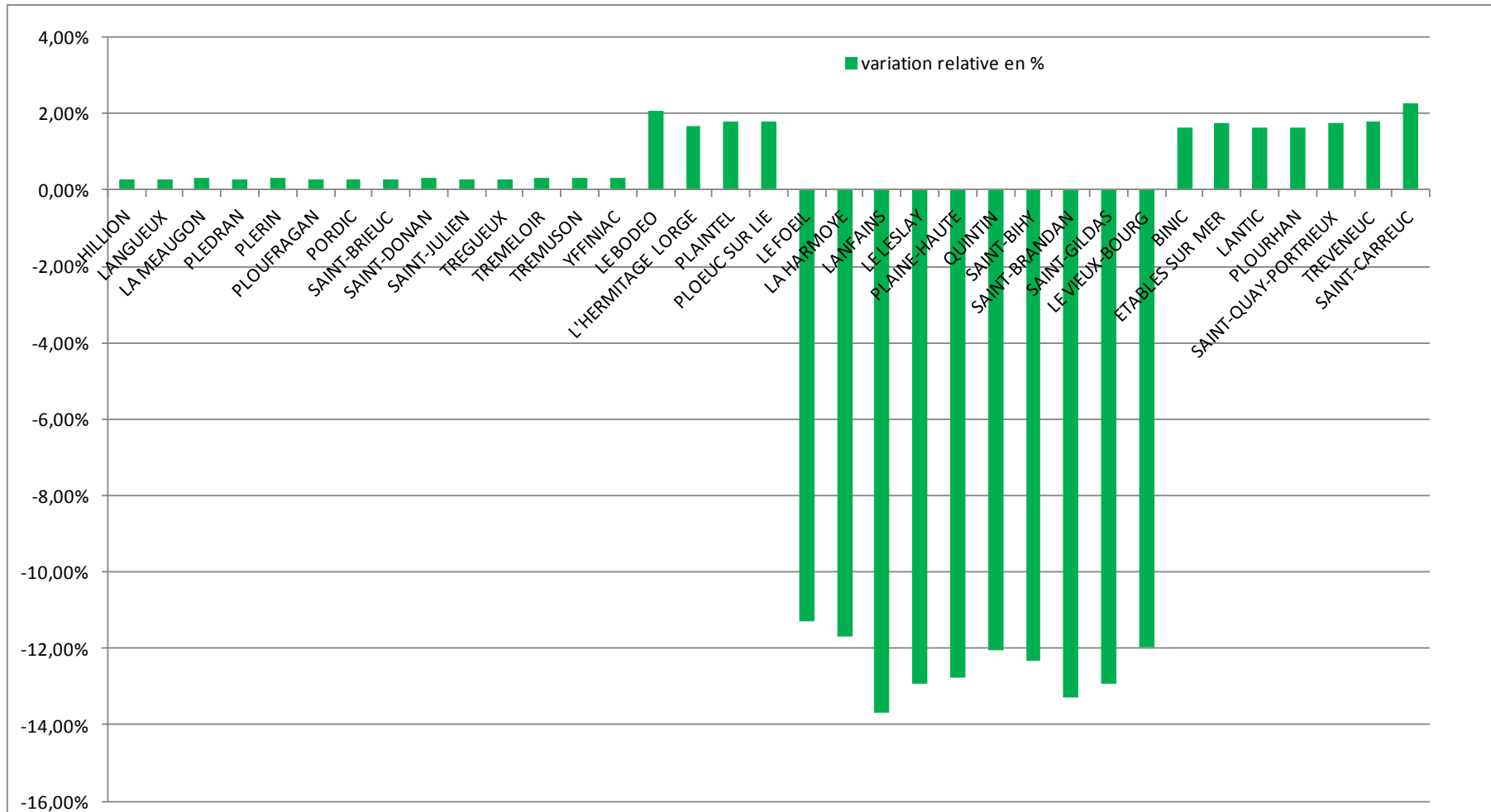

Les taux de FB : résultats (méthode 1)

Commune	EPCI	Taux FB communal initial	Taux FB EPCI initial	Taux FB consolidé initial	Taux FB communal après fusion	Taux FB EPCI après fusion	Taux FB consolidé après fusion	variation en points	variation relative en %
HILLION	CA Saint-Brieuc Agglomération	23,38%	0,43%	23,81%	23,38%	0,98%	24,36%	0,56%	2,33%
LANGUEUX	CA Saint-Brieuc Agglomération	23,72%	0,43%	24,15%	23,72%	0,98%	24,70%	0,56%	2,30%
LA MEAUGON	CA Saint-Brieuc Agglomération	23,98%	0,43%	24,41%	23,98%	0,98%	24,96%	0,56%	2,27%
PLEDRAN	CA Saint-Brieuc Agglomération	24,08%	0,43%	24,51%	24,08%	0,98%	25,06%	0,56%	2,27%
PLERIN	CA Saint-Brieuc Agglomération	25,87%	0,43%	26,30%	25,87%	0,98%	26,85%	0,56%	2,11%
PLOUFRAGAN	CA Saint-Brieuc Agglomération	23,24%	0,43%	23,67%	23,24%	0,98%	24,22%	0,56%	2,35%
PORDIC	CA Saint-Brieuc Agglomération	25,99%	0,43%	26,42%	25,99%	0,98%	26,97%	0,56%	2,10%
SAINT-BRIEUC	CA Saint-Brieuc Agglomération	27,90%	0,43%	28,33%	27,90%	0,98%	28,88%	0,56%	1,96%
SAINT-DONAN	CA Saint-Brieuc Agglomération	22,03%	0,43%	22,46%	22,03%	0,98%	23,01%	0,56%	2,47%
SAINT-JULIEN	CA Saint-Brieuc Agglomération	26,20%	0,43%	26,63%	26,20%	0,98%	27,18%	0,56%	2,09%
TREGUEUX	CA Saint-Brieuc Agglomération	25,29%	0,43%	25,72%	25,29%	0,98%	26,27%	0,56%	2,16%
TREMELOIR	CA Saint-Brieuc Agglomération	24,29%	0,43%	24,72%	24,29%	0,98%	25,27%	0,56%	2,25%
TREMUSON	CA Saint-Brieuc Agglomération	26,07%	0,43%	26,50%	26,07%	0,98%	27,05%	0,56%	2,10%
YFFINIAC	CA Saint-Brieuc Agglomération	23,99%	0,43%	24,42%	23,99%	0,98%	24,97%	0,56%	2,27%
LE BODEO	CC Centre Armor Puissance	19,52%	0,00%	19,52%	19,52%	0,98%	20,50%	0,98%	5,04%
L'HERMITAGE LORGE	CC Centre Armor Puissance	24,42%	0,00%	24,42%	24,42%	0,98%	25,40%	0,98%	4,03%
PLAINTEL	CC Centre Armor Puissance	22,98%	0,00%	22,98%	22,98%	0,98%	23,96%	0,98%	4,28%
PLOEUC SUR LIE	CC Centre Armor Puissance	24,29%	0,00%	24,29%	24,29%	0,98%	25,27%	0,98%	4,05%
LE FOEIL	CC Quintin Communauté	23,28%	10,80%	34,08%	23,28%	0,98%	24,26%	-9,82%	-28,80%
LA HARMOYE	CC Quintin Communauté	20,36%	10,80%	31,16%	20,36%	0,98%	21,34%	-9,82%	-31,50%
LANFAINS	CC Quintin Communauté	10,65%	10,80%	21,45%	10,65%	0,98%	11,63%	-9,82%	-45,76%
LE LESLAY	CC Quintin Communauté	15,06%	10,80%	25,86%	15,06%	0,98%	16,04%	-9,82%	-37,96%
PLAINE-HAUTE	CC Quintin Communauté	18,10%	10,80%	28,90%	18,10%	0,98%	19,08%	-9,82%	-33,96%
QUINTIN	CC Quintin Communauté	21,01%	10,80%	31,81%	21,01%	0,98%	21,99%	-9,82%	-30,86%
SAINT-BIHY	CC Quintin Communauté	14,94%	10,80%	25,74%	14,94%	0,98%	15,92%	-9,82%	-38,13%
SAINT-BRANDAN	CC Quintin Communauté	10,37%	10,80%	21,17%	10,37%	0,98%	11,35%	-9,82%	-46,37%
SAINT-GILDAS	CC Quintin Communauté	15,04%	10,80%	25,84%	15,04%	0,98%	16,02%	-9,82%	-37,99%
LE VIEUX-BOURG	CC Quintin Communauté	17,27%	10,80%	28,07%	17,27%	0,98%	18,25%	-9,82%	-34,97%
BINIC	CC Sud-Goëlo	18,17%	0,00%	18,17%	18,17%	0,98%	19,15%	0,98%	5,42%
ETABLES SUR MER	CC Sud-Goëlo	17,18%	0,00%	17,18%	17,18%	0,98%	18,16%	0,98%	5,73%
LANTIC	CC Sud-Goëlo	23,41%	0,00%	23,41%	23,41%	0,98%	24,39%	0,98%	4,20%
PLOURHAN	CC Sud-Goëlo	14,56%	0,00%	14,56%	14,56%	0,98%	15,54%	0,98%	6,76%
SAINT-QUAY-PORTRIEUX	CC Sud-Goëlo	16,87%	0,00%	16,87%	16,87%	0,98%	17,85%	0,98%	5,83%
TREVENEUC	CC Sud-Goëlo	15,78%	0,00%	15,78%	15,78%	0,98%	16,76%	0,98%	6,24%
SAINT-CARREUC	CC du Pays de Moncontou	19,07%	0,00%	19,07%	19,07%	0,98%	20,05%	0,98%	5,16%

Unification progressive possible

Les taux de FB: résultats (méthode 1)

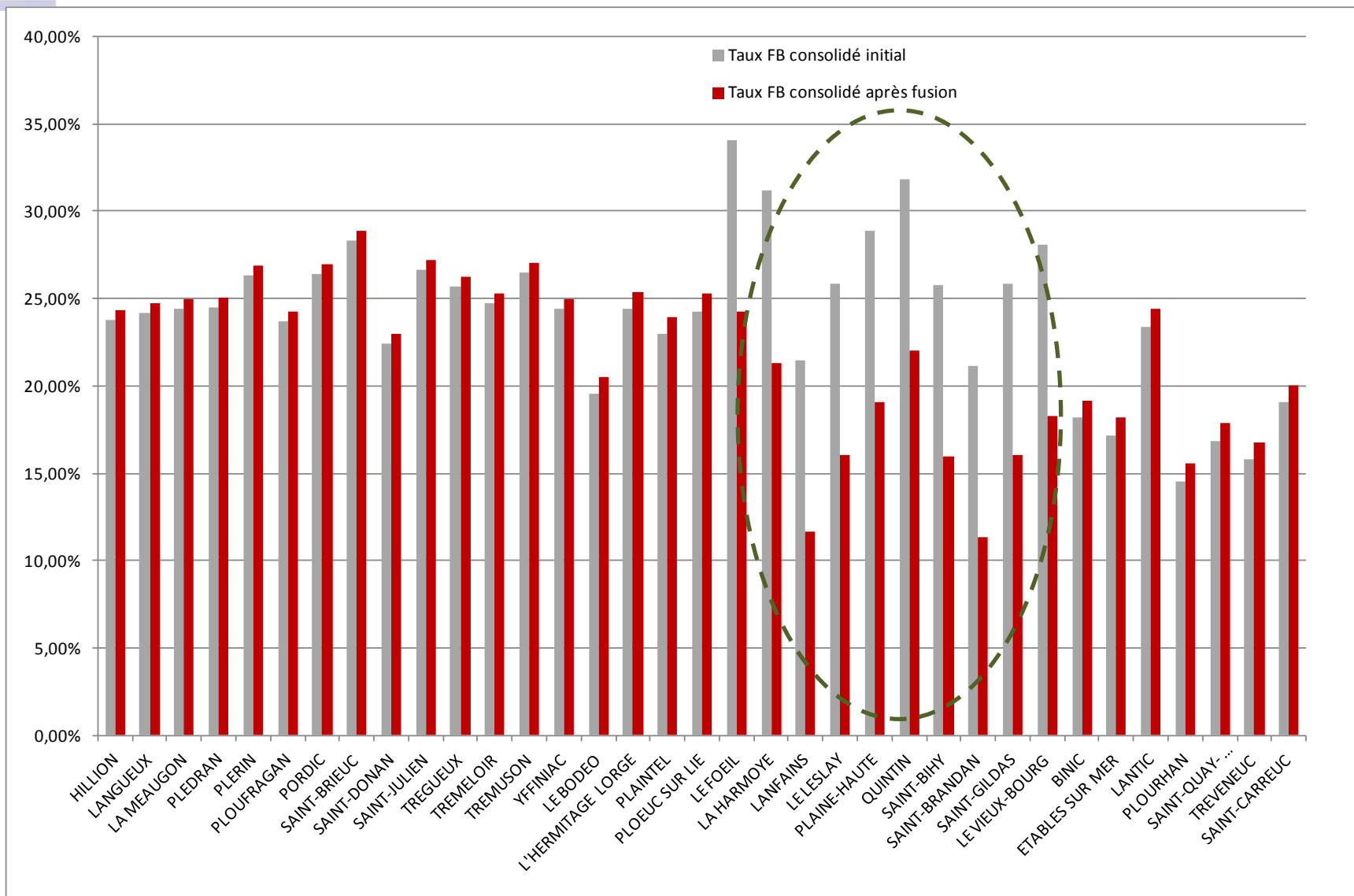

Les taux de FB: résultats (méthode 1)

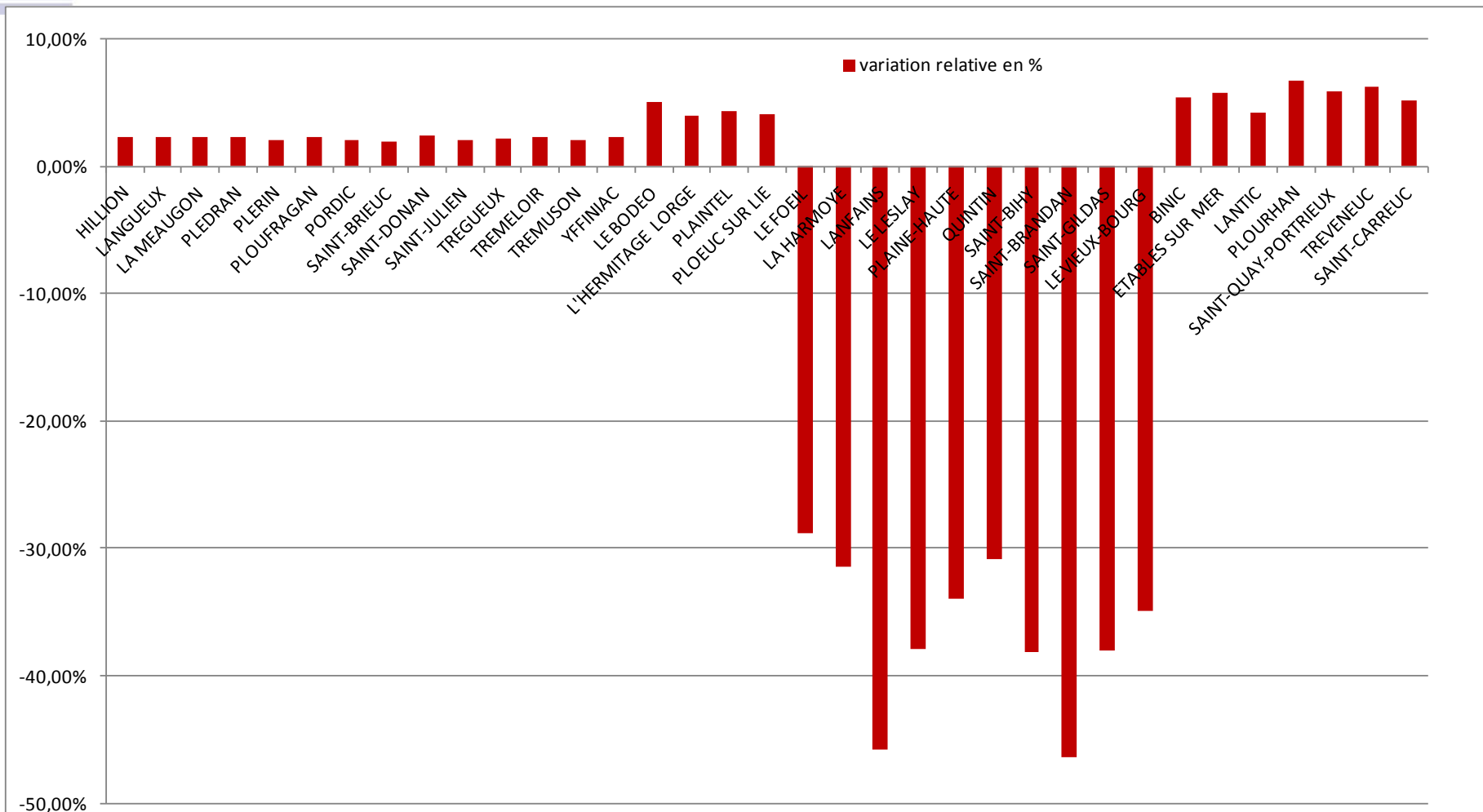

Les taux de FNB : résultats (méthode 1)

Commune	EPCI	Taux FNB communal initial	Taux FNB EPCI initial	Taux FNB consolidé initial	Taux FNB communal après fusion	Taux FNB EPCI après fusion	Taux FNB consolidé après fusion	variation en points	variation relative en %
HILLION	CA Saint-Brieuc Agglomér	91,59%	6,40%	97,99%	91,59%	7,29%	98,88%	0,89%	0,91%
LANGUEUX	CA Saint-Brieuc Agglomér	141,40%	6,40%	147,80%	141,40%	7,29%	148,69%	0,89%	0,60%
LA MEAUGON	CA Saint-Brieuc Agglomér	118,67%	6,40%	125,07%	118,67%	7,29%	125,96%	0,89%	0,71%
PLEDRAN	CA Saint-Brieuc Agglomér	98,09%	6,40%	104,49%	98,09%	7,29%	105,38%	0,89%	0,85%
PLERIN	CA Saint-Brieuc Agglomér	108,37%	6,40%	114,77%	108,37%	7,29%	115,66%	0,89%	0,78%
PLOUFRAGAN	CA Saint-Brieuc Agglomér	87,72%	6,40%	94,12%	87,72%	7,29%	95,01%	0,89%	0,95%
PORDIC	CA Saint-Brieuc Agglomér	106,01%	6,40%	112,41%	106,01%	7,29%	113,30%	0,89%	0,79%
SAINT-BRIEUC	CA Saint-Brieuc Agglomér	42,75%	6,40%	49,15%	42,75%	7,29%	50,04%	0,89%	1,82%
SAINT-DONAN	CA Saint-Brieuc Agglomér	88,06%	6,40%	94,46%	88,06%	7,29%	95,35%	0,89%	0,95%
SAINT-JULIEN	CA Saint-Brieuc Agglomér	99,90%	6,40%	106,30%	99,90%	7,29%	107,19%	0,89%	0,84%
TREGUEUX	CA Saint-Brieuc Agglomér	109,33%	6,40%	115,73%	109,33%	7,29%	116,62%	0,89%	0,77%
TREMELOIR	CA Saint-Brieuc Agglomér	112,90%	6,40%	119,30%	112,90%	7,29%	120,19%	0,89%	0,75%
TREMUSON	CA Saint-Brieuc Agglomér	105,02%	6,40%	111,42%	105,02%	7,29%	112,31%	0,89%	0,80%
YFFINIAC	CA Saint-Brieuc Agglomér	104,67%	6,40%	111,07%	104,67%	7,29%	111,96%	0,89%	0,80%
LE BODEO	CC Centre Armor Puissanc	69,94%	3,81%	73,75%	69,94%	7,29%	77,23%	3,48%	4,72%
L'HERMITAGE LORGE	CC Centre Armor Puissanc	82,86%	3,81%	86,67%	82,86%	7,29%	90,15%	3,48%	4,02%
PLAINTEL	CC Centre Armor Puissanc	84,63%	3,81%	88,44%	84,63%	7,29%	91,92%	3,48%	3,94%
PLOEUC SUR LIE	CC Centre Armor Puissanc	77,47%	3,81%	81,28%	77,47%	7,29%	84,76%	3,48%	4,29%
LE FOEIL	CC Quintin Communauté	89,02%	14,01%	103,03%	89,02%	7,29%	96,31%	-6,72%	-6,52%
LA HARMOYE	CC Quintin Communauté	69,46%	14,01%	83,47%	69,46%	7,29%	76,75%	-6,72%	-8,05%
LANFAINS	CC Quintin Communauté	55,85%	14,01%	69,86%	55,85%	7,29%	63,14%	-6,72%	-9,61%
LE LESLAY	CC Quintin Communauté	73,29%	14,01%	87,30%	73,29%	7,29%	80,58%	-6,72%	-7,69%
PLAINE-HAUTE	CC Quintin Communauté	77,13%	14,01%	91,14%	77,13%	7,29%	84,42%	-6,72%	-7,37%
QUINTIN	CC Quintin Communauté	67,25%	14,01%	81,26%	67,25%	7,29%	74,54%	-6,72%	-8,27%
SAINT-BIHY	CC Quintin Communauté	66,96%	14,01%	80,97%	66,96%	7,29%	74,25%	-6,72%	-8,30%
SAINT-BRANDAN	CC Quintin Communauté	51,37%	14,01%	65,38%	51,37%	7,29%	58,66%	-6,72%	-10,27%
SAINT-GILDAS	CC Quintin Communauté	76,52%	14,01%	90,53%	76,52%	7,29%	83,81%	-6,72%	-7,42%
LE VIEUX-BOURG	CC Quintin Communauté	81,00%	14,01%	95,01%	81,00%	7,29%	88,29%	-6,72%	-7,07%
BINIC	CC Sud-Goëlo	74,32%	3,44%	77,76%	74,32%	7,29%	81,61%	3,85%	4,96%
ETABLES SUR MER	CC Sud-Goëlo	50,54%	3,44%	53,98%	50,54%	7,29%	57,83%	3,85%	7,14%
LANTIC	CC Sud-Goëlo	86,00%	3,44%	89,44%	86,00%	7,29%	93,29%	3,85%	4,31%
PLOURHAN	CC Sud-Goëlo	78,29%	3,44%	81,73%	78,29%	7,29%	85,58%	3,85%	4,71%
SAINT-QUAY-PORTRIEUX	CC Sud-Goëlo	55,12%	3,44%	58,56%	55,12%	7,29%	62,41%	3,85%	6,58%
TREVENEUC	CC Sud-Goëlo	76,32%	3,44%	79,76%	76,32%	7,29%	83,61%	3,85%	4,83%
SAINT-CARREUC	CC du Pays de Moncontou	116,26%	5,22%	121,48%	116,26%	7,29%	123,55%	2,07%	1,71%

Unification progressive possible

Les taux de FNB: résultats (méthode 1)

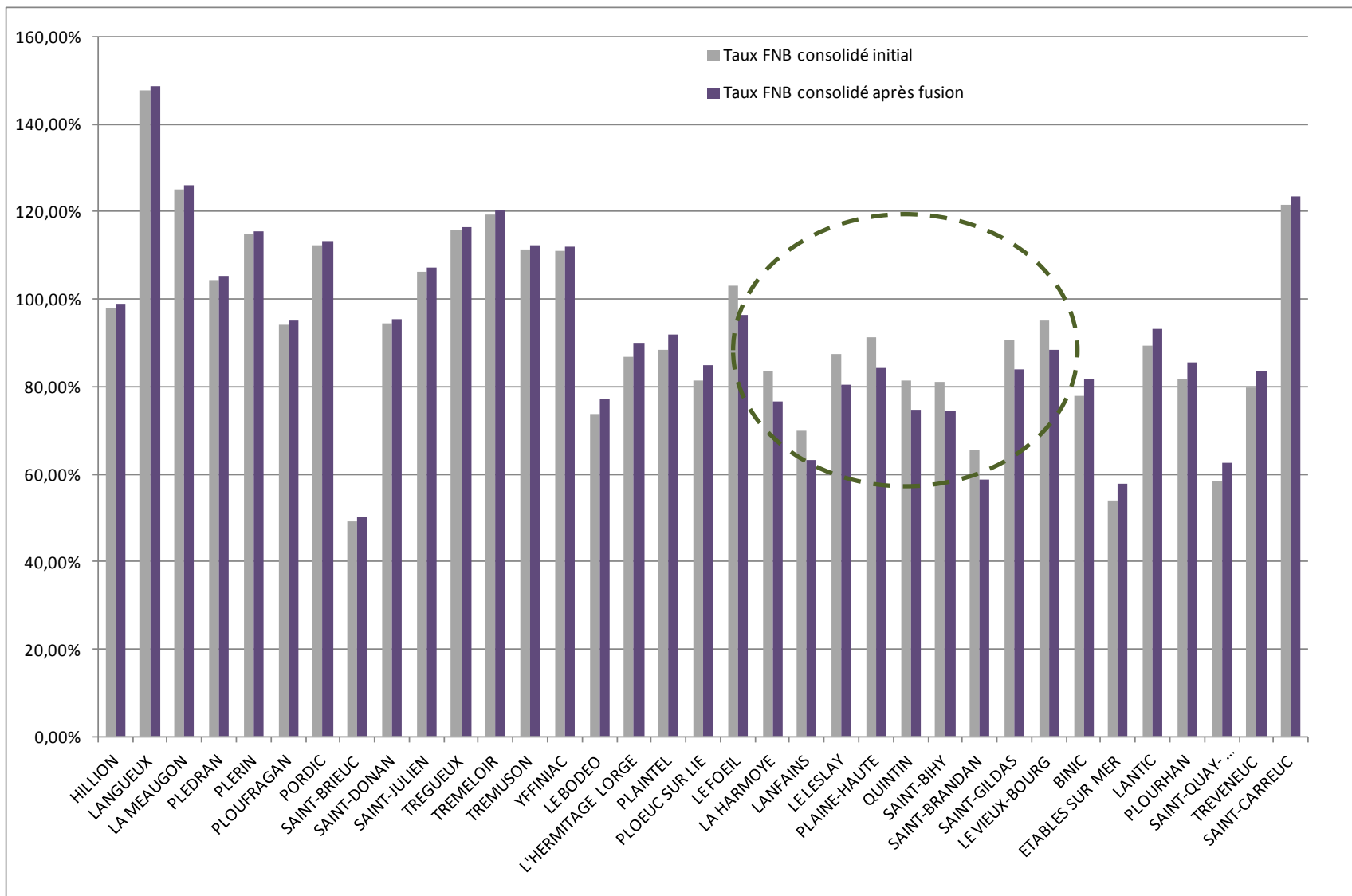

Les taux de FNB : résultats (méthode 1)

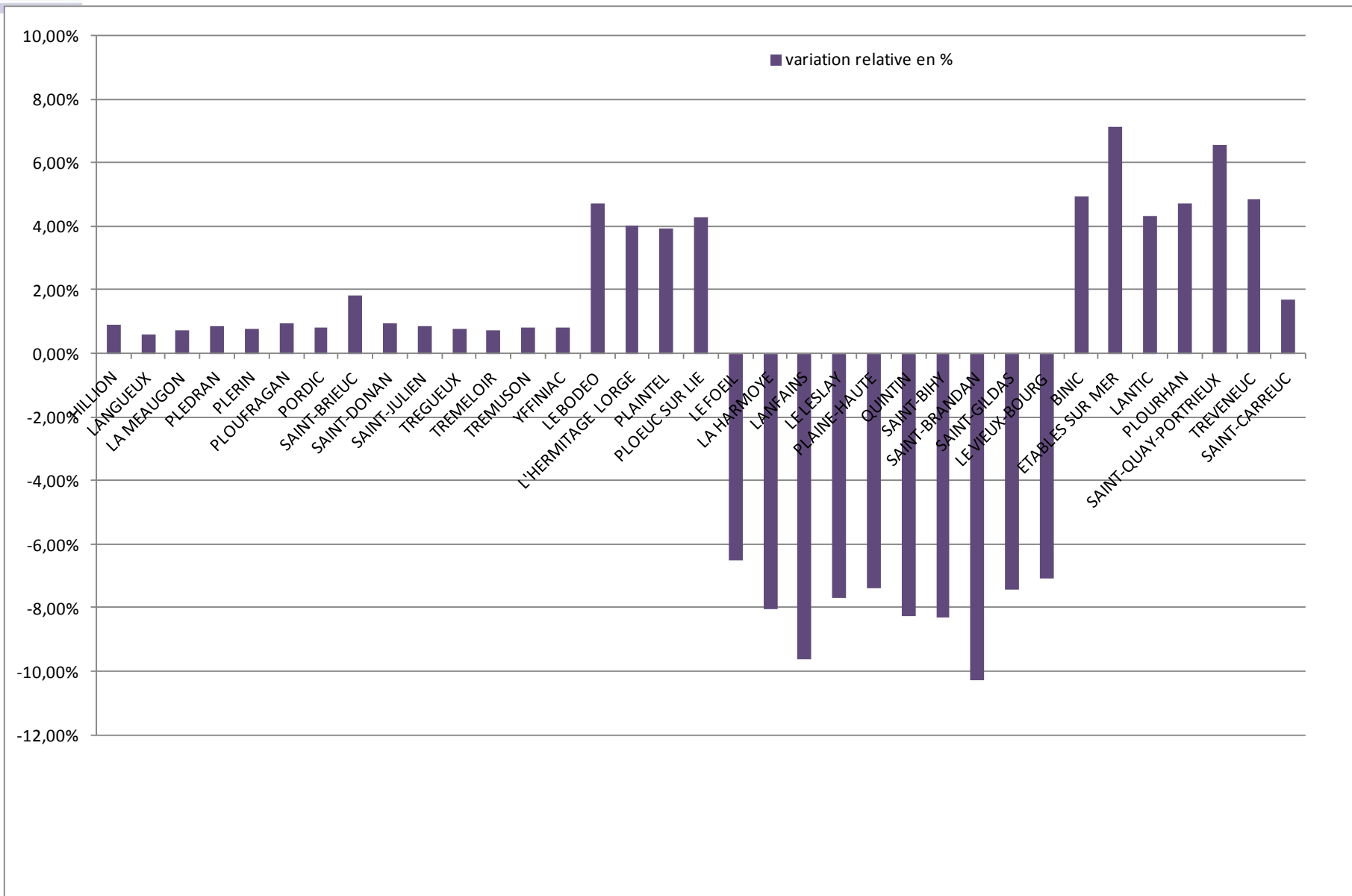

Les taux de TH avec la méthode 2 : pour mémoire

Commune	EPCI	Taux TH communal initial	dont fraction TH départementale	Taux TH EPCI initial	Taux TH consolidé initial	Taux TH communal rebasé	Taux TH EPCI après fusion	Taux TH consolidé après fusion	variation en points	variation relative en %
HILLION	CA Saint-Brieuc Agglomér	23,06%	0,00%	13,20%	36,26%	23,06%	9,03%	32,09%	-4,17%	-11,50%
LANGUEUX	CA Saint-Brieuc Agglomér	23,23%	0,00%	13,20%	36,43%	23,23%	9,03%	32,26%	-4,17%	-11,45%
LA MEAUGON	CA Saint-Brieuc Agglomér	20,90%	0,00%	13,20%	34,10%	20,90%	9,03%	29,93%	-4,17%	-12,23%
PLEDRAN	CA Saint-Brieuc Agglomér	23,12%	0,00%	13,20%	36,32%	23,12%	9,03%	32,15%	-4,17%	-11,48%
PLERIN	CA Saint-Brieuc Agglomér	20,49%	0,00%	13,20%	33,69%	20,49%	9,03%	29,52%	-4,17%	-12,38%
PLOUFRAGAN	CA Saint-Brieuc Agglomér	22,50%	0,00%	13,20%	35,70%	22,50%	9,03%	31,53%	-4,17%	-11,68%
PORDIC	CA Saint-Brieuc Agglomér	23,30%	0,00%	13,20%	36,50%	23,30%	9,03%	32,33%	-4,17%	-11,42%
SAINT-BRIEUC	CA Saint-Brieuc Agglomér	25,13%	0,00%	13,20%	38,33%	25,13%	9,03%	34,16%	-4,17%	-10,88%
SAINT-DONAN	CA Saint-Brieuc Agglomér	20,02%	0,00%	13,20%	33,22%	20,02%	9,03%	29,05%	-4,17%	-12,55%
SAINT-JULIEN	CA Saint-Brieuc Agglomér	22,35%	0,00%	13,20%	35,55%	22,35%	9,03%	31,38%	-4,17%	-11,73%
TREGUEUX	CA Saint-Brieuc Agglomér	24,88%	0,00%	13,20%	38,08%	24,88%	9,03%	33,91%	-4,17%	-10,95%
TREMELOIR	CA Saint-Brieuc Agglomér	20,96%	0,00%	13,20%	34,16%	20,96%	9,03%	29,99%	-4,17%	-12,21%
TREMUSON	CA Saint-Brieuc Agglomér	18,87%	0,00%	13,20%	32,07%	18,87%	9,03%	27,90%	-4,17%	-13,00%
YFFINIAC	CA Saint-Brieuc Agglomér	20,20%	0,00%	13,20%	33,40%	20,20%	9,03%	29,23%	-4,17%	-12,49%
LE BODEO	CC Centre Armor Puissanc	16,23%	0,00%	12,70%	28,93%	16,23%	9,03%	25,26%	-3,67%	-12,69%
L'HERMITAGE LORGE	CC Centre Armor Puissanc	22,93%	0,00%	12,70%	35,63%	22,93%	9,03%	31,96%	-3,67%	-10,30%
PLAINTEL	CC Centre Armor Puissanc	20,53%	0,00%	12,70%	33,23%	20,53%	9,03%	29,56%	-3,67%	-11,04%
PLOEUC SUR LIE	CC Centre Armor Puissanc	20,94%	0,00%	12,70%	33,64%	20,94%	9,03%	29,97%	-3,67%	-10,91%
LE FOEIL	CC Quintin Communauté	27,72%	10,09%	7,15%	34,87%	17,63%	9,03%	26,66%	-8,21%	-23,54%
LA HARMOYE	CC Quintin Communauté	26,17%	10,04%	7,15%	33,32%	16,13%	9,03%	25,16%	-8,16%	-24,49%
LANFAINS	CC Quintin Communauté	19,72%	9,83%	7,15%	26,87%	9,89%	9,03%	18,92%	-7,95%	-29,59%
LE LESLAY	CC Quintin Communauté	21,82%	9,90%	7,15%	28,97%	11,92%	9,03%	20,95%	-8,02%	-27,68%
PLAINE-HAUTE	CC Quintin Communauté	22,26%	9,91%	7,15%	29,41%	12,35%	9,03%	21,38%	-8,03%	-27,30%
QUINTIN	CC Quintin Communauté	24,66%	9,99%	7,15%	31,81%	14,67%	9,03%	23,70%	-8,11%	-25,50%
SAINT-BIHY	CC Quintin Communauté	23,63%	9,94%	7,15%	30,78%	13,69%	9,03%	22,72%	-8,06%	-26,19%
SAINT-BRANDAN	CC Quintin Communauté	20,85%	9,87%	7,15%	28,00%	10,98%	9,03%	20,01%	-7,99%	-28,54%
SAINT-GILDAS	CC Quintin Communauté	21,87%	9,90%	7,15%	29,02%	11,97%	9,03%	21,00%	-8,02%	-27,64%
LE VIEUX-BOURG	CC Quintin Communauté	24,69%	9,96%	7,15%	31,84%	14,73%	9,03%	23,76%	-8,08%	-25,38%
BINIC	CC Sud-Goëlo	20,36%	0,00%	12,76%	33,12%	20,36%	9,03%	29,39%	-3,73%	-11,26%
ETABLES SUR MER	CC Sud-Goëlo	17,86%	0,00%	12,76%	30,62%	17,86%	9,03%	26,89%	-3,73%	-12,18%
LANTIC	CC Sud-Goëlo	20,29%	0,00%	12,76%	33,05%	20,29%	9,03%	29,32%	-3,73%	-11,29%
PLOURHAN	CC Sud-Goëlo	20,39%	0,00%	12,76%	33,15%	20,39%	9,03%	29,42%	-3,73%	-11,25%
SAINT-QUAY-PORTRIEUX	CC Sud-Goëlo	18,42%	0,00%	12,76%	31,18%	18,42%	9,03%	27,45%	-3,73%	-11,96%
TREVENEUC	CC Sud-Goëlo	17,49%	0,00%	12,76%	30,25%	17,49%	9,03%	26,52%	-3,73%	-12,33%
SAINT-CARREUC	CC du Pays de Moncontou	16,43%	0,00%	12,64%	29,07%	16,43%	9,03%	25,46%	-3,61%	-12,42%

Baisse générale des taux de TH consolidés...

Les taux de FB avec la méthode 2 : pour mémoire

Commune	EPCI	Taux FB communal initial	Taux FB EPCI initial	Taux FB consolidé initial	Taux FB communal après fusion	Taux FB EPCI après fusion	Taux FB consolidé après fusion	variation en points	variation relative en %
HILLION	CA Saint-Brieuc Agglomération	23,38%	0,43%	23,81%	23,38%	6,44%	29,82%	6,01%	25,25%
LANGUEUX	CA Saint-Brieuc Agglomération	23,72%	0,43%	24,15%	23,72%	6,44%	30,16%	6,01%	24,89%
LA MEAUGON	CA Saint-Brieuc Agglomération	23,98%	0,43%	24,41%	23,98%	6,44%	30,42%	6,01%	24,63%
PLEDRAN	CA Saint-Brieuc Agglomération	24,08%	0,43%	24,51%	24,08%	6,44%	30,52%	6,01%	24,53%
PLERIN	CA Saint-Brieuc Agglomération	25,87%	0,43%	26,30%	25,87%	6,44%	32,31%	6,01%	22,86%
PLOUFRAGAN	CA Saint-Brieuc Agglomération	23,24%	0,43%	23,67%	23,24%	6,44%	29,68%	6,01%	25,40%
PORDIC	CA Saint-Brieuc Agglomération	25,99%	0,43%	26,42%	25,99%	6,44%	32,43%	6,01%	22,75%
SAINT-BRIEUC	CA Saint-Brieuc Agglomération	27,90%	0,43%	28,33%	27,90%	6,44%	34,34%	6,01%	21,22%
SAINT-DONAN	CA Saint-Brieuc Agglomération	22,03%	0,43%	22,46%	22,03%	6,44%	28,47%	6,01%	26,76%
SAINT-JULIEN	CA Saint-Brieuc Agglomération	26,20%	0,43%	26,63%	26,20%	6,44%	32,64%	6,01%	22,57%
TREGUEUX	CA Saint-Brieuc Agglomération	25,29%	0,43%	25,72%	25,29%	6,44%	31,73%	6,01%	23,37%
TREMELOIR	CA Saint-Brieuc Agglomération	24,29%	0,43%	24,72%	24,29%	6,44%	30,73%	6,01%	24,32%
TREMUSON	CA Saint-Brieuc Agglomération	26,07%	0,43%	26,50%	26,07%	6,44%	32,51%	6,01%	22,68%
YFFINIAC	CA Saint-Brieuc Agglomération	23,99%	0,43%	24,42%	23,99%	6,44%	30,43%	6,01%	24,62%
LE BODEO	CC Centre Armor Puissance	19,52%	0,00%	19,52%	19,52%	6,44%	25,96%	6,44%	32,99%
L'HERMITAGE LORGE	CC Centre Armor Puissance	24,42%	0,00%	24,42%	24,42%	6,44%	30,86%	6,44%	26,37%
PLAINTEL	CC Centre Armor Puissance	22,98%	0,00%	22,98%	22,98%	6,44%	29,42%	6,44%	28,02%
PLOEUC SUR LIE	CC Centre Armor Puissance	24,29%	0,00%	24,29%	24,29%	6,44%	30,73%	6,44%	26,51%
LE FOEIL	CC Quintin Communauté	23,28%	10,80%	34,08%	23,28%	6,44%	29,72%	-4,36%	-12,79%
LA HARMOYE	CC Quintin Communauté	20,36%	10,80%	31,16%	20,36%	6,44%	26,80%	-4,36%	-13,99%
LANFAINS	CC Quintin Communauté	10,65%	10,80%	21,45%	10,65%	6,44%	17,09%	-4,36%	-20,33%
LE LESLAY	CC Quintin Communauté	15,06%	10,80%	25,86%	15,06%	6,44%	21,50%	-4,36%	-16,86%
PLAINE-HAUTE	CC Quintin Communauté	18,10%	10,80%	28,90%	18,10%	6,44%	24,54%	-4,36%	-15,09%
QUINTIN	CC Quintin Communauté	21,01%	10,80%	31,81%	21,01%	6,44%	27,45%	-4,36%	-13,71%
SAINT-BIHY	CC Quintin Communauté	14,94%	10,80%	25,74%	14,94%	6,44%	21,38%	-4,36%	-16,94%
SAINT-BRANDAN	CC Quintin Communauté	10,37%	10,80%	21,17%	10,37%	6,44%	16,81%	-4,36%	-20,60%
SAINT-GILDAS	CC Quintin Communauté	15,04%	10,80%	25,84%	15,04%	6,44%	21,48%	-4,36%	-16,87%
LE VIEUX-BOURG	CC Quintin Communauté	17,27%	10,80%	28,07%	17,27%	6,44%	23,71%	-4,36%	-15,53%
BINIC	CC Sud-Goëlo	18,17%	0,00%	18,17%	18,17%	6,44%	24,61%	6,44%	35,44%
ETABLES SUR MER	CC Sud-Goëlo	17,18%	0,00%	17,18%	17,18%	6,44%	23,62%	6,44%	37,49%
LANTIC	CC Sud-Goëlo	23,41%	0,00%	23,41%	23,41%	6,44%	29,85%	6,44%	27,51%
PLOURHAN	CC Sud-Goëlo	14,56%	0,00%	14,56%	14,56%	6,44%	21,00%	6,44%	44,23%
SAINT-QUAY-PORTRIEUX	CC Sud-Goëlo	16,87%	0,00%	16,87%	16,87%	6,44%	23,31%	6,44%	38,17%
TREVENEUC	CC Sud-Goëlo	15,78%	0,00%	15,78%	15,78%	6,44%	22,22%	6,44%	40,81%
SAINT-CARREUC	CC du Pays de Moncontou	19,07%	0,00%	19,07%	19,07%	6,44%	25,51%	6,44%	33,77%

...mais fortes hausse générale (sauf CCQ) des taux de FB consolidés...

Les taux de FNB avec la méthode 2 : pour mémoire

Commune	EPCI	Taux FNB communal initial	Taux FNB EPCI initial	Taux FNB consolidé initial	Taux FNB communal après fusion	Taux FNB EPCI après fusion	Taux FNB consolidé après fusion	variation en points	variation relative en %
HILLION	CA Saint-Brieuc Agglomér	91,59%	6,40%	97,99%	91,59%	23,37%	114,96%	16,97%	17,32%
LANGUEUX	CA Saint-Brieuc Agglomér	141,40%	6,40%	147,80%	141,40%	23,37%	164,77%	16,97%	11,48%
LA MEAUGON	CA Saint-Brieuc Agglomér	118,67%	6,40%	125,07%	118,67%	23,37%	142,04%	16,97%	13,57%
PLEDRAN	CA Saint-Brieuc Agglomér	98,09%	6,40%	104,49%	98,09%	23,37%	121,46%	16,97%	16,24%
PLERIN	CA Saint-Brieuc Agglomér	108,37%	6,40%	114,77%	108,37%	23,37%	131,74%	16,97%	14,79%
PLOUFRAGAN	CA Saint-Brieuc Agglomér	87,72%	6,40%	94,12%	87,72%	23,37%	111,09%	16,97%	18,03%
PORDIC	CA Saint-Brieuc Agglomér	106,01%	6,40%	112,41%	106,01%	23,37%	129,38%	16,97%	15,10%
SAINT-BRIEUC	CA Saint-Brieuc Agglomér	42,75%	6,40%	49,15%	42,75%	23,37%	66,12%	16,97%	34,53%
SAINT-DONAN	CA Saint-Brieuc Agglomér	88,06%	6,40%	94,46%	88,06%	23,37%	111,43%	16,97%	17,97%
SAINT-JULIEN	CA Saint-Brieuc Agglomér	99,90%	6,40%	106,30%	99,90%	23,37%	123,27%	16,97%	15,96%
TREGUEUX	CA Saint-Brieuc Agglomér	109,33%	6,40%	115,73%	109,33%	23,37%	132,70%	16,97%	14,66%
TREMELOIR	CA Saint-Brieuc Agglomér	112,90%	6,40%	119,30%	112,90%	23,37%	136,27%	16,97%	14,22%
TREMUSON	CA Saint-Brieuc Agglomér	105,02%	6,40%	111,42%	105,02%	23,37%	128,39%	16,97%	15,23%
YFFINIAC	CA Saint-Brieuc Agglomér	104,67%	6,40%	111,07%	104,67%	23,37%	128,04%	16,97%	15,28%
LE BODEO	CC Centre Armor Puissanc	69,94%	3,81%	73,75%	69,94%	23,37%	93,31%	19,56%	26,52%
L'HERMITAGE LORGE	CC Centre Armor Puissanc	82,86%	3,81%	86,67%	82,86%	23,37%	106,23%	19,56%	22,57%
PLAINTEL	CC Centre Armor Puissanc	84,63%	3,81%	88,44%	84,63%	23,37%	108,00%	19,56%	22,12%
PLOEUC SUR LIE	CC Centre Armor Puissanc	77,47%	3,81%	81,28%	77,47%	23,37%	100,84%	19,56%	24,06%
LE FOEIL	CC Quintin Communauté	89,02%	14,01%	103,03%	89,02%	23,37%	112,39%	9,36%	9,08%
LA HARMOYE	CC Quintin Communauté	69,46%	14,01%	83,47%	69,46%	23,37%	92,83%	9,36%	11,21%
LANFAINS	CC Quintin Communauté	55,85%	14,01%	69,86%	55,85%	23,37%	79,22%	9,36%	13,40%
LE LESLAY	CC Quintin Communauté	73,29%	14,01%	87,30%	73,29%	23,37%	96,66%	9,36%	10,72%
PLAINNE-HAUTE	CC Quintin Communauté	77,13%	14,01%	91,14%	77,13%	23,37%	100,50%	9,36%	10,27%
QUINTIN	CC Quintin Communauté	67,25%	14,01%	81,26%	67,25%	23,37%	90,62%	9,36%	11,52%
SAINT-BIHY	CC Quintin Communauté	66,96%	14,01%	80,97%	66,96%	23,37%	90,33%	9,36%	11,56%
SAINT-BRANDAN	CC Quintin Communauté	51,37%	14,01%	65,38%	51,37%	23,37%	74,74%	9,36%	14,32%
SAINT-GILDAS	CC Quintin Communauté	76,52%	14,01%	90,53%	76,52%	23,37%	99,89%	9,36%	10,34%
LE VIEUX-BOURG	CC Quintin Communauté	81,00%	14,01%	95,01%	81,00%	23,37%	104,37%	9,36%	9,85%
BINIC	CC Sud-Goëlo	74,32%	3,44%	77,76%	74,32%	23,37%	97,69%	19,93%	25,63%
ETABLES SUR MER	CC Sud-Goëlo	50,54%	3,44%	53,98%	50,54%	23,37%	73,91%	19,93%	36,92%
LANTIC	CC Sud-Goëlo	86,00%	3,44%	89,44%	86,00%	23,37%	109,37%	19,93%	22,28%
PLOURHAN	CC Sud-Goëlo	78,29%	3,44%	81,73%	78,29%	23,37%	101,66%	19,93%	24,39%
SAINT-QUAY-PORTRIEUX	CC Sud-Goëlo	55,12%	3,44%	58,56%	55,12%	23,37%	78,49%	19,93%	34,03%
TREVENEUC	CC Sud-Goëlo	76,32%	3,44%	79,76%	76,32%	23,37%	99,69%	19,93%	24,99%
SAINT-CARREUC	CC du Pays de Moncontou	116,26%	5,22%	121,48%	116,26%	23,37%	139,63%	18,15%	14,94%

...et des taux de FNB

→ CONSTATS GENERAUX :

→ Les variations de pression fiscale pesant sur les ménages, et notamment les augmentations significatives, trouvent leurs origines dans la mise en œuvre de la réforme fiscale de 2011 et dans l'historique fiscal des communautés.

→ **SOLUTIONS?** : Pallier les impacts fiscaux par la **mise en œuvre de solutions techniques garantissant la neutralité fiscale pour les ménages** et financière pour les collectivités concernées.



→ SOLUTION ADAPTEE

Action volontaire des communes sur leurs taux et Neutralisation via révision dérogatoire de l'AC .

contrainte : sous condition d'avoir l'accord de l'ensemble des conseils municipaux (délibérant à majorité simple), et sous conditions que certaines communes acceptent d'augmenter leurs taux

La neutralisation des variations de pression fiscale sur les ménages (TH et FB) : possibilités théoriques et limites

1. **Les communes où la pression fiscale consolidée augmente baissent leurs taux** de manière à rétablir le niveau de pression fiscale consolidée préexistant. Elles génèrent de ce fait une perte de ressources fiscales pour leur budget communal.
2. **Les communes où la pression fiscale consolidée baisse augmentent leurs taux** de manière à rétablir le niveau de pression fiscale consolidée préexistant. Elles génèrent de ce fait un gain de ressources fiscales pour leur budget communal.
3. **La neutralisation des déséquilibres financiers est alors assurée par l'EPCI, qui joue le rôle d'une « chambre de compensations »** : il utilise le flux financier de l'attribution de compensation pour compenser les pertes des communes liées aux baisses de taux communaux (augmentation des AC de ces communes), en utilisant pour cela les gains de fiscalité liées aux augmentations de taux (baisse des AC de ces communes).

Ce système, implique deux conditions fortes :

- une majorité des deux tiers du nouveau conseil communautaire et l'accord de l'ensemble des conseils municipaux pour la fixation libre de l'AC pour sa part « fiscale »,
- et que les communes acceptent de varier leur taux à la hausse ou la baisse sur le territoire afin de garantir la neutralité globale (contre neutralisation du gain ou de la perte par la diminution ou l'augmentation de l'AC).

La neutralisation des variations de pression fiscale sur les ménages (TH et FB) : possibilités théoriques et limites

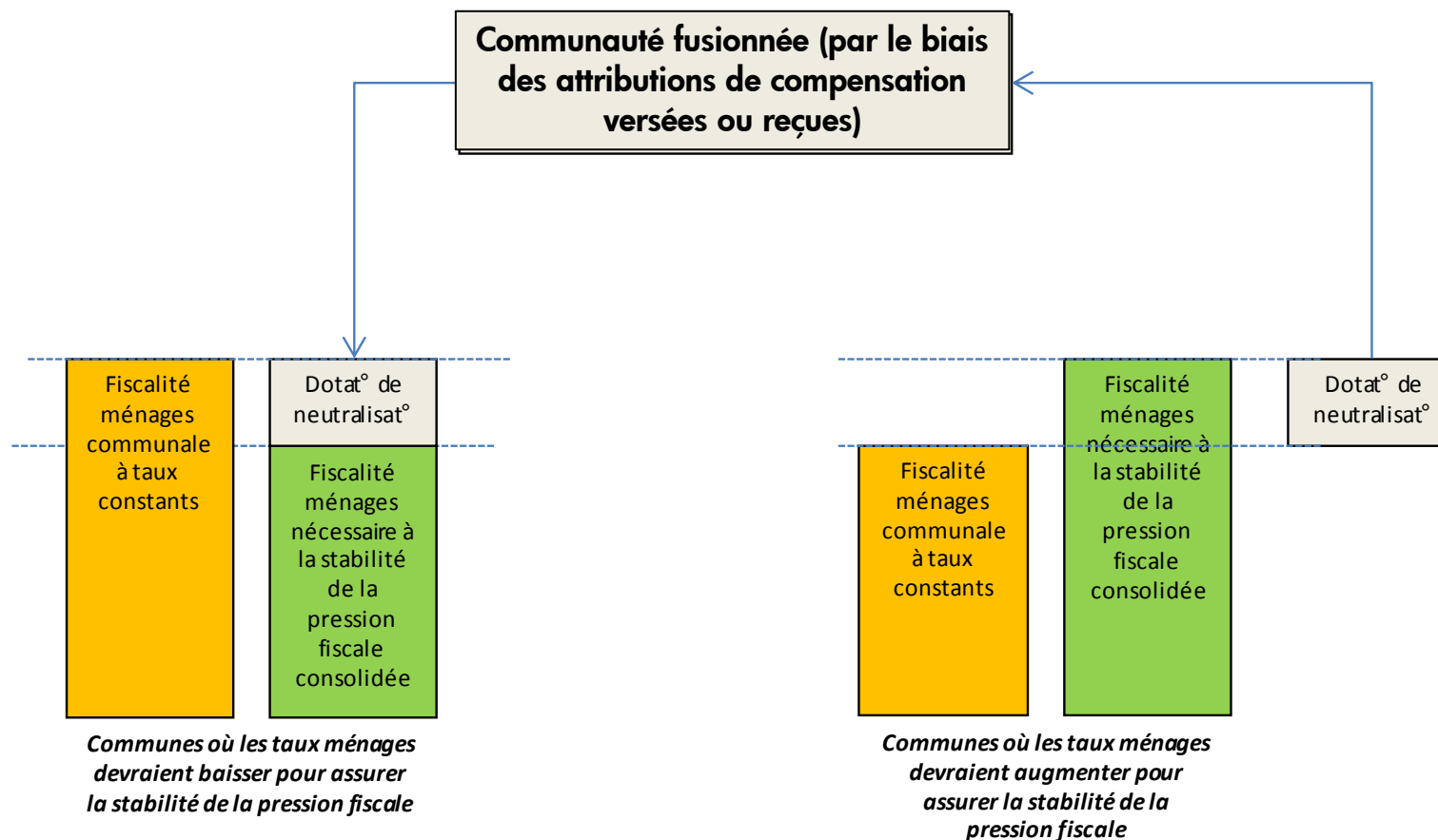

Attention, trois limites supplémentaires à cette solution : La règle de lien entre le taux de TH et celui de FNB (le FNB devant évoluer au maximum comme la TH) pourra constituer un obstacle (mineur) au maintien du niveau de la pression fiscale sur le FNB et à la garantie globale de neutralisation des acquis.

En outre, l'action sur la fiscalité et les attributions n'est pas neutre sur les potentiels fiscaux et financiers des communes. Les communes acceptant de baisser leurs taux auront également un amoindrissement de leur dynamique fiscale future (baisse de rendement des suppléments futurs de bases d'imposition)

La neutralisation des variations de pression fiscale sur les ménages (TH et FB) : **illustration chiffrée** du mécanisme (TH)

1) Les communes où le taux consolidé diminue augmentent leurs taux communaux pour rattraper le taux consolidé initial (CCQ)



Commune	Taux consolidé initial	Taux EPCI fusionné	Taux communal à voter pour neutralisation	Variation de taux en %	Produit fiscal à imputer sur l'AC
LE FOEIL	34,87%	13,30%	21,57%	22,3%	-35 894
LA HARMOYE	33,32%	13,30%	20,02%	24,1%	-8 396
LANFAINS	26,87%	13,30%	13,57%	37,2%	-21 939
LE LESLAY	28,97%	13,30%	15,67%	31,4%	-3 345
PLAINE-HAUTE	29,41%	13,30%	16,11%	30,4%	-38 010
QUINTIN	31,81%	13,30%	18,51%	26,2%	-95 482
SAINT-BIHY	30,78%	13,30%	17,48%	27,7%	-6 146
SAINT-BRANDAN	28,00%	13,30%	14,70%	33,9%	-73 973
SAINT-GILDAS	29,02%	13,30%	15,72%	31,3%	-7 118
LE VIEUX-BOURG	31,84%	13,30%	18,54%	25,9%	-16 056

2) Le surplus de produit qu'elles encaissent est déduit de leur AC

3) Les communes où le taux consolidé augmente diminuent leurs taux communaux pour revenir au taux consolidé initial (exemple sur CCP4)



Commune	Taux consolidé initial	Taux EPCI fusionné	Taux communal à voter pour neutralisation	Variation de taux en %	Produit fiscal à imputer sur l'AC
LE BODEO	28,93%	13,30%	15,63%	-3,7%	645
L'HERMITAGE LORGE	35,63%	13,30%	22,33%	-2,6%	3 157
PLAINTEL	33,23%	13,30%	19,93%	-2,9%	21 360
PLOEUC SUR LIE	33,64%	13,30%	20,34%	-2,9%	17 118

4) La perte de produit qu'elles subissent est ajouté à leur AC

Aucune des 5 communautés n'a délibéré en faveur d'une **politique d'abattement propre** ce sont les **politiques communales** qui s'appliquent.

Année 1 : les délibérations communales sont maintenues* : **impact marginal** sur les bases des contribuables (sauf l'impact potentiel (modéré) de la suppression de la correction pour les communes de la CCQ en fonction de l'interprétation du 1411 faite par la Dgfiip).

La Communauté issue de la fusion souhaitant instituer sa propre et unique politique d'abattement, doit prendre avant le 1^{er} octobre de l'année fiscale de la fusion une délibération relative aux abattements de la taxe d'habitation pour être applicables l'année suivante . (Art. 1639 A quater du CGI).

A défaut de délibération par l'assemblée,

Année 2 et suivantes : les délibérations communales sont prises en compte (application des politiques existantes sur chaque commune et maintien de la correction intercommunale des abattements héritée de la réforme TP*).

En cas de **délibération** instituant une politique d'abattements :

Impact (à la baisse ou à la hausse) sur l'ensemble des contribuables quelque soit le nombre de personnes à charge en raison des écarts de valeurs locatives moyennes.

* Les **corrections d'abattement** appliquées l'année de la fusion pour chaque EPCI sont **maintenues** les années suivantes en l'absence de délibération contraire du nouvel EPCI.

Note concernant l'interprétation des textes et le devenir de la fiscalité ménages

■ La correction des abattements communaux en lien avec la fraction TH héritée du département

1411 CGI

« *En cas de fusion d'établissements publics de coopération intercommunale réalisée dans les conditions prévues à l'article L. 5211-41-3 du code général des collectivités territoriales, la correction des abattements intercommunaux prévue au présent II quater continue à s'appliquer sur le territoire des établissements publics de coopération intercommunale préexistant à la fusion.*

Par dérogation aux dispositions du présent II quater, lorsqu'une *commune qui n'était pas membre en 2011 d'un établissement public de coopération intercommunale qui faisait application en 2011 de l'article 1609 nonies C* rejoint, à la suite soit d'un rattachement volontaire, soit d'une transformation dans les conditions prévues à l'article L. 5211-41-1 du code général des collectivités territoriales, soit d'une *fusion visée à la seconde phrase du premier alinéa du III de l'article 1638-0 bis du présent code*, un établissement public de coopération intercommunale faisant application de l'article 1609 nonies C, les abattements communaux mentionnés au II du présent article *cessent d'être corrigés à compter de l'année suivant celle du rattachement ou de la fusion.* »

« *III. - En cas de fusion d'établissements publics de coopération intercommunale soumis à l'article 1609 nonies C, réalisée dans les conditions prévues par l'article L. 5211-41-3 *du code général des collectivités territoriales, l'établissement public de coopération intercommunale issu de la fusion est soumis de plein droit au régime prévu par ces mêmes dispositions. Il en est de même en cas de fusion, d'une part, d'établissements publics de coopération intercommunale soumis à l'article 1609 nonies C et, d'autre part, d'établissements publics de coopération intercommunale à fiscalité propre additionnelle faisant ou non application de l'article 1609 quinquies C ou d'établissements publics de coopération intercommunale sans fiscalité propre.* »

→ cad : FPU + FA ou EPCI sans fiscalité propre

* (extension)

La disparition des corrections d'abattements communaux sur CCQ : illustration en moyenne

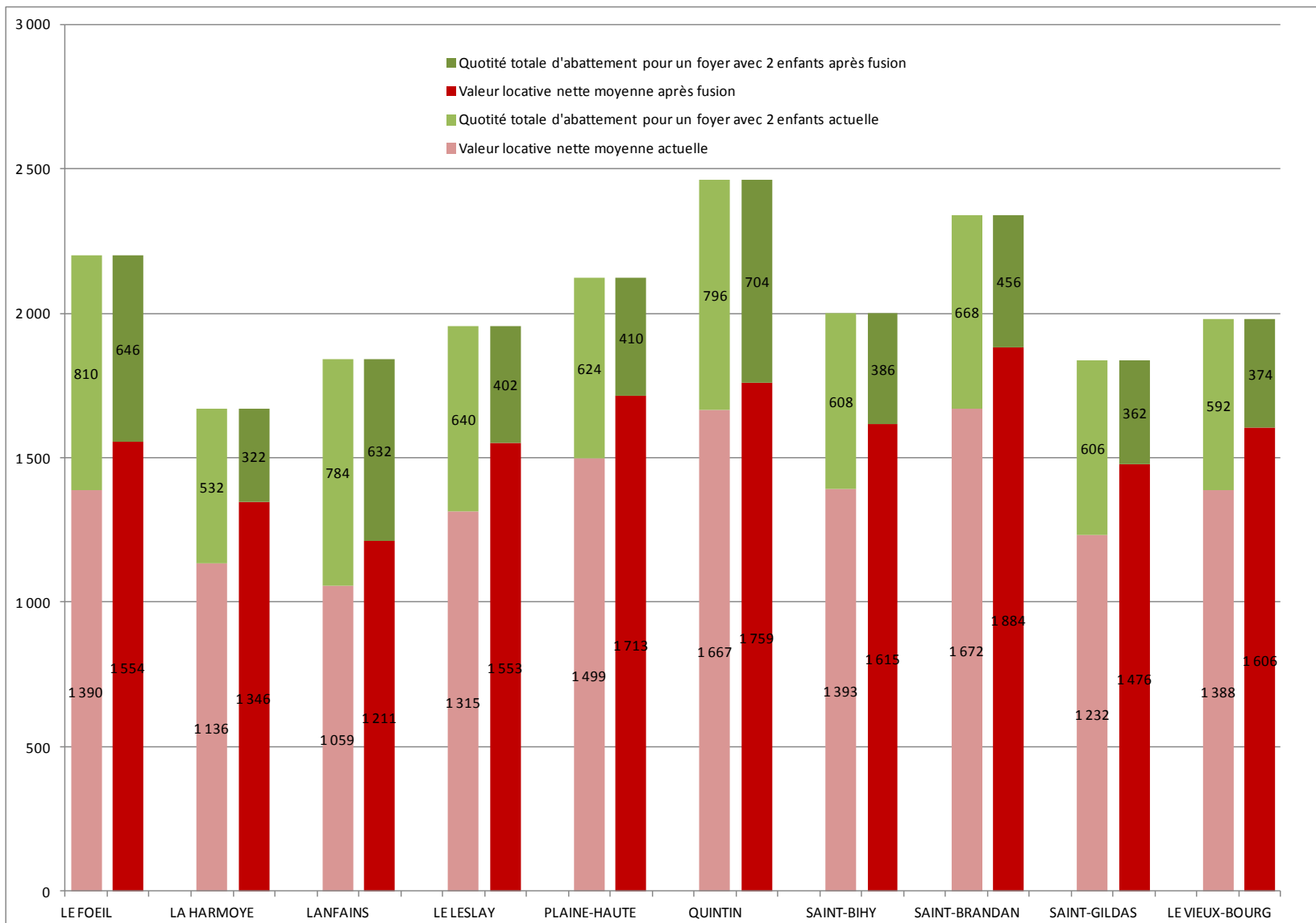

Impacts sur les cotisations moyennes de contribuables types (sans mise en œuvre du mécanisme de neutralisation)

Cotisation moyenne TH avant et après fusion – foyer avec 2 personnes à charges

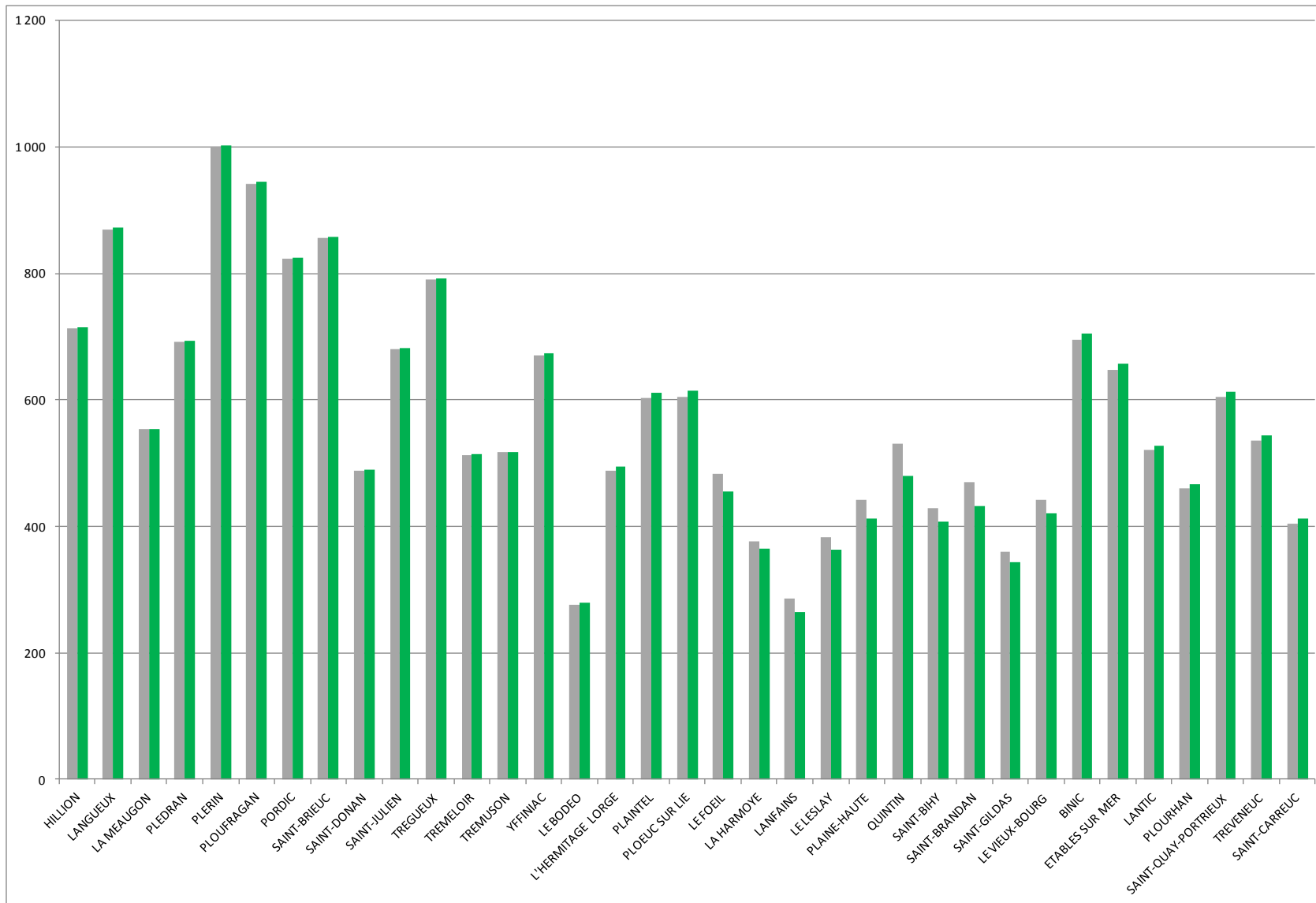

Impacts sur les cotisations moyennes de contribuables types (sans mise en œuvre du mécanisme de neutralisation)

Variation de la cotisation moyenne TH en €

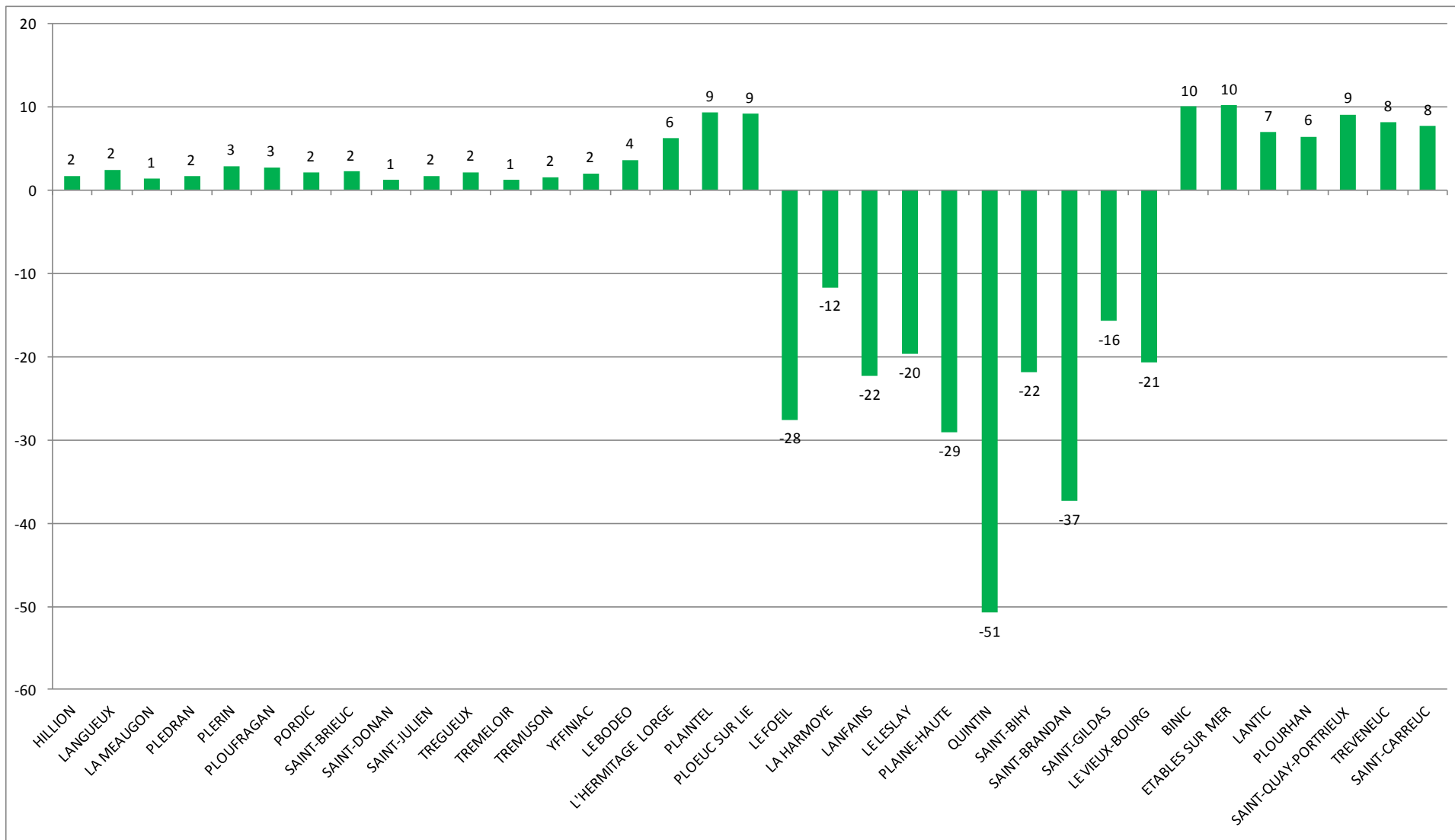

Impacts sur les cotisations moyennes de contribuables types (sans mise en œuvre du mécanisme de neutralisation)

Cotisation moyenne FB avant et après fusion – foyer avec 2 personnes à charges

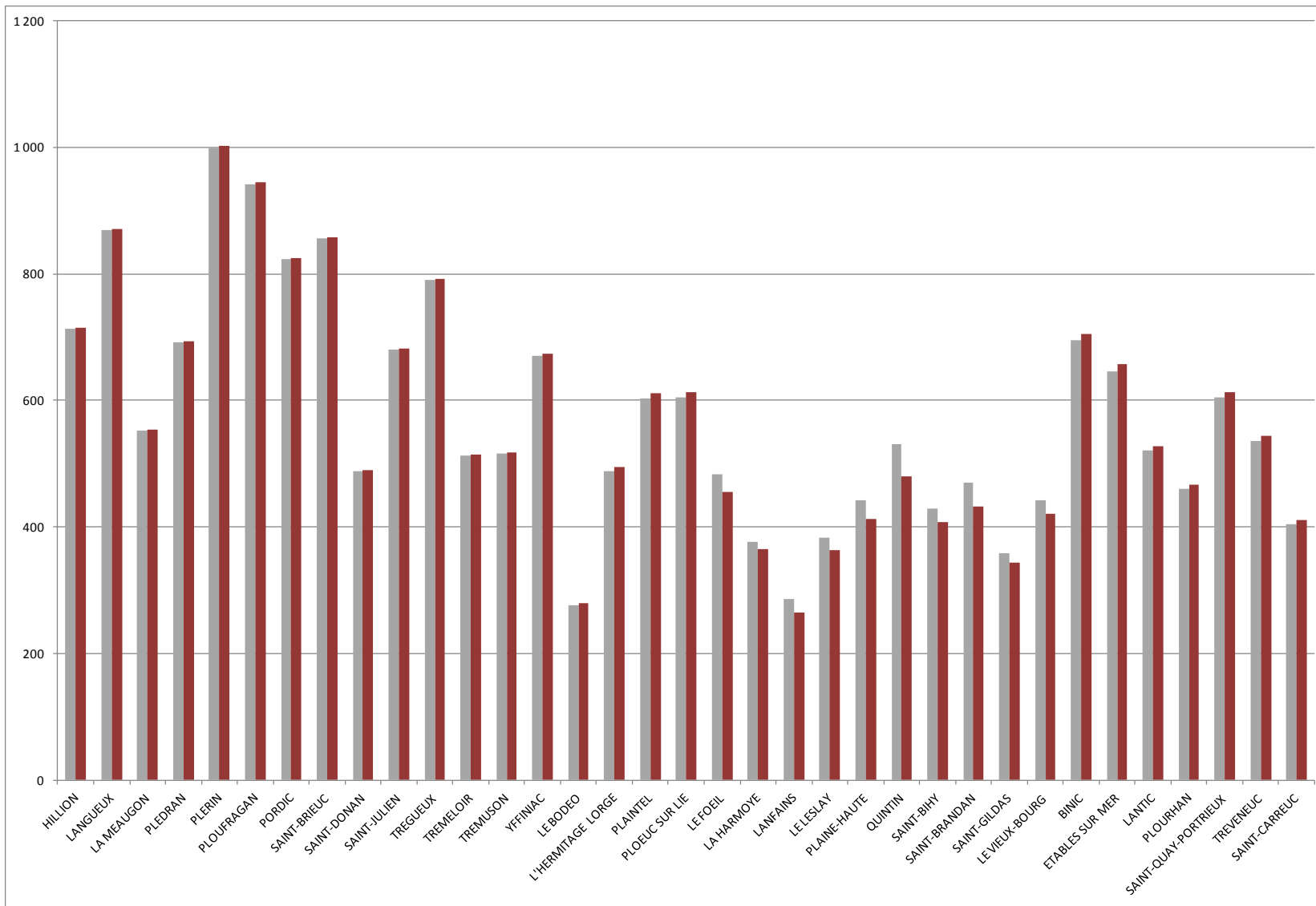

Impacts sur les cotisations moyennes de contribuables types (sans mise en œuvre du mécanisme de neutralisation)

Variation de la cotisation moyenne TH en €

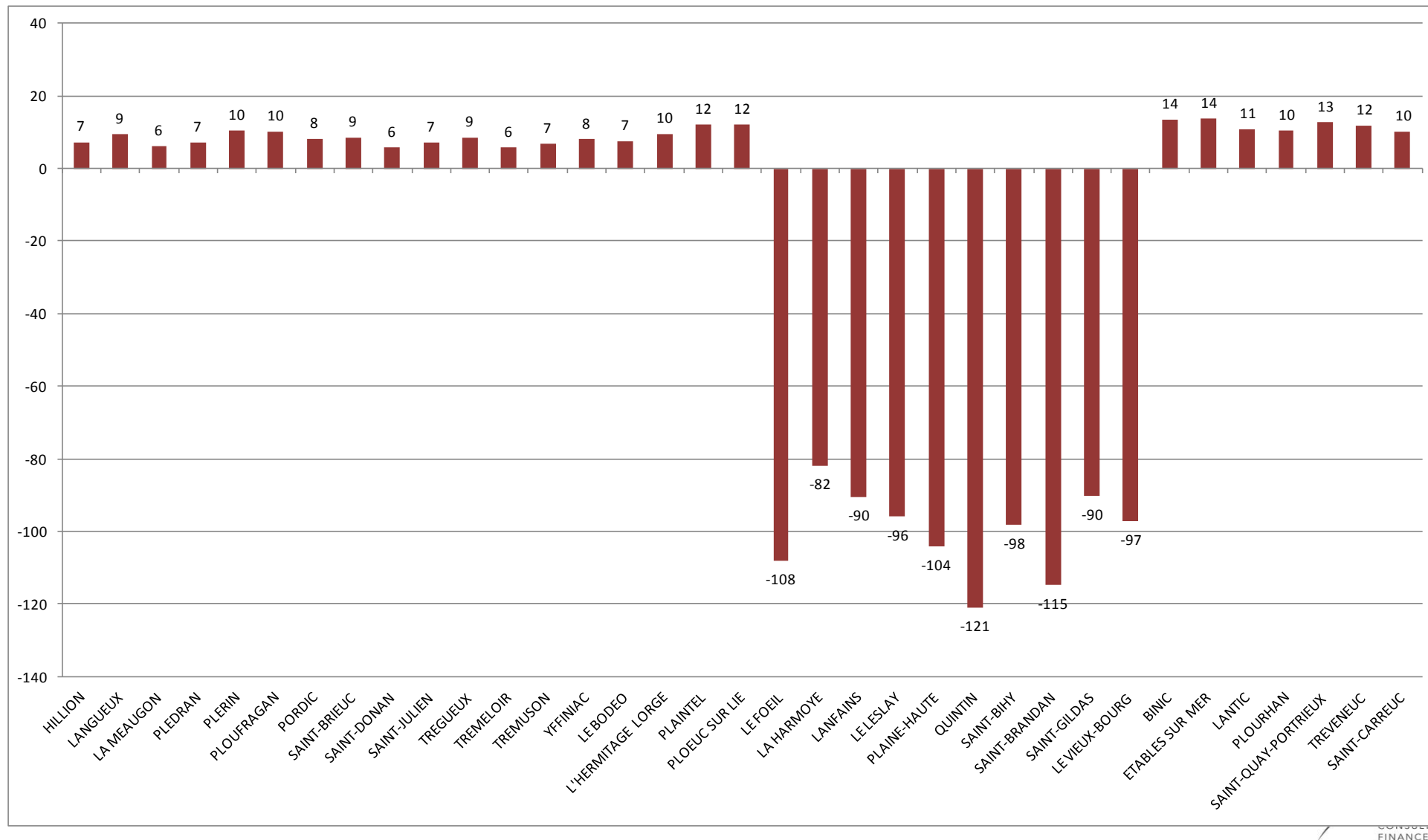

❑ Situation actuelle :

- ❑ La CCP4, la CCQ, et la CCPM (Saint Carreuc) appliquent une redevance d'enlèvement des ordures ménagères.
- ❑ SBA et CCSG appliquent une TEOM.

❑ Principe général : le nouvel EPCI devra choisir une mode de financement (TEOM ou REOM)

- ❑ Institution de la TEOM et zonage tarifaire : le conseil communautaire pourra délibérer sur ces deux éléments avant le 15 janvier 2017 pour une application dès 2017.
- ❑ S'il ne délibère pas, des dispositions dérogatoires du CGCT (art. L 2333-76) et du CGI (art. 1639 A Bis) permettent un maintien de l'existant pendant 5 ans pour la REOM et la TEOM

❑ Les modalités de vote des taux de TEOM

❑ **1. Zonage tarifaire en fonction du service rendu** : la communauté aura la possibilité de voter des taux de TEOM différents sur le territoire en vue de proportionner la taxe à l'importance du service rendu, apprécié en fonction des conditions de réalisation et/ou de son coût. Dans cette hypothèse, le groupement institue un zonage en fonction de l'importance du service rendu avant le 15 octobre et vote autant de taux de TEOM qu'elle a institué de zones avant le 31 mars.

❑ **2. Lissage progressif des taux de TEOM** : La communauté pourra également voter des taux de TEOM différents afin de limiter les hausses de cotisation liées à l'harmonisation des modes de financement du service à l'échelon intercommunal. Cette **disposition est ouverte pendant une période qui ne peut excéder 10 ans**, notamment à compter de la date de l'institution de cette taxe ou du rattachement d'une ou plusieurs communes au groupement. **Aucune méthode d'harmonisation n'est prévue par le législateur** : le conseil communautaire qui a délibéré avant le 15 octobre sur le principe du lissage progressif des taux de TEOM et institué le zonage afférent à ce lissage, déterminera librement, avant le 31 mars autant de taux que le nombre de zones définies.

❑ Les modalités de vote des taux de TEOM

❑ **1. Zonage tarifaire en fonction du service rendu** : la communauté aura la possibilité de voter des taux de TEOM différents sur le territoire en vue de proportionner la taxe à l'importance du service rendu, apprécié en fonction des conditions de réalisation et/ou de son coût. Dans cette hypothèse, le groupement institue un zonage en fonction de l'importance du service rendu avant le 15 octobre et vote autant de taux de TEOM qu'elle a institué de zones avant le 31 mars.

❑ **2. Lissage progressif des taux de TEOM** : La communauté pourra également voter des taux de TEOM différents afin de limiter les hausses de cotisation liées à l'harmonisation des modes de financement du service à l'échelon intercommunal. Cette **disposition est ouverte pendant une période qui ne peut excéder 10 ans**, notamment à compter de la date de l'institution de cette taxe ou du rattachement d'une ou plusieurs communes au groupement. **Aucune méthode d'harmonisation n'est prévue par le législateur** : le conseil communautaire qui a délibéré avant le 15 octobre sur le principe du lissage progressif des taux de TEOM et institué le zonage afférent à ce lissage, déterminera librement, avant le 31 mars autant de taux que le nombre de zones définies.

La combinaison des zones de lissage et des zones tarifaires en cas de convergence : illustration

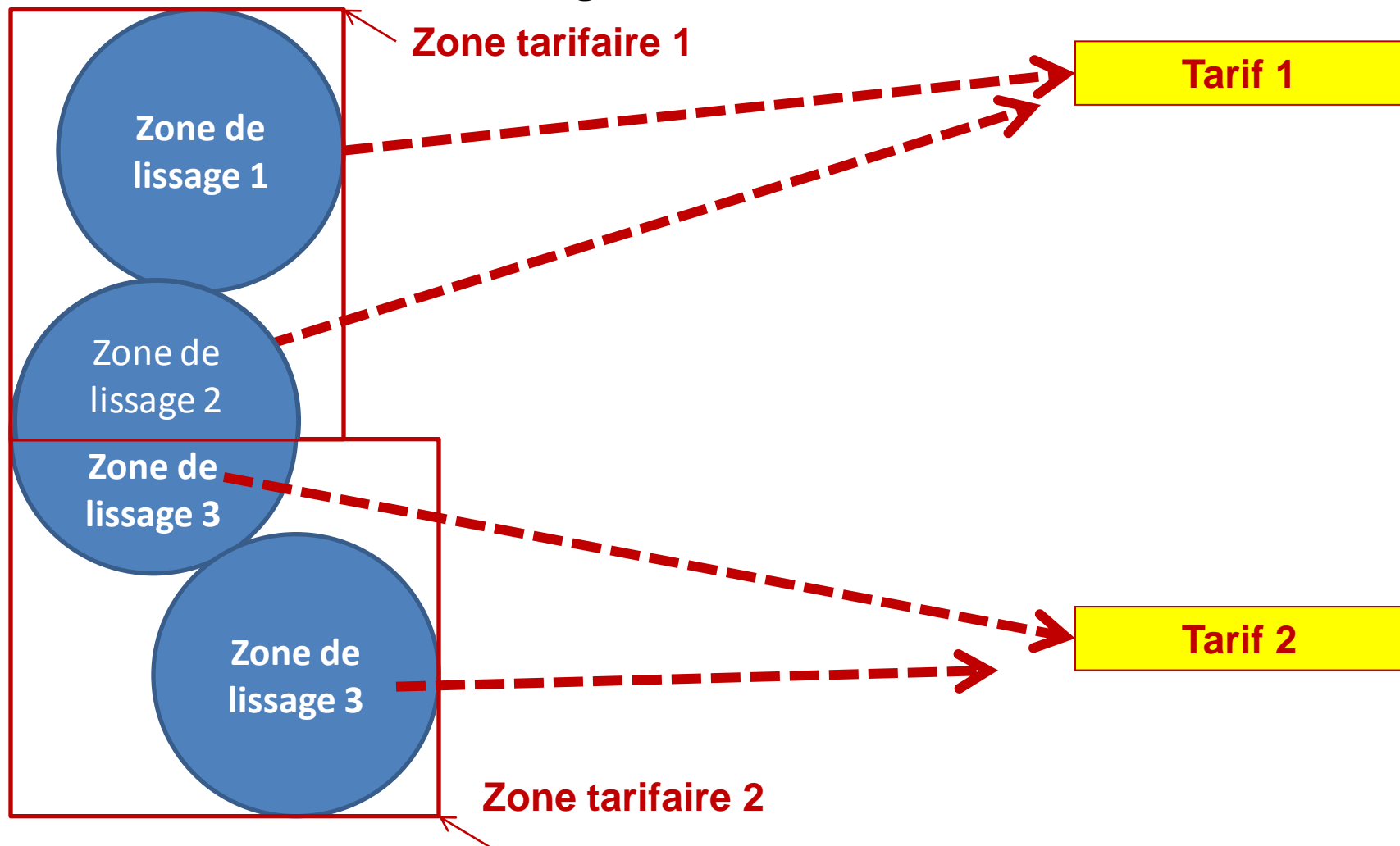

Calcul du TMP de TEOM en cas d'option pour une TEOM généralisée à taux unique

	EPCI en TEOM			EPCI en REOM			TEOM unifiée				
	Bases TEOM	Taux TEOM	Produit TEOM	Produits REOM	bases TEOM théoriques	Taux TEOM théorique	Total produits TEOM/REOM	Total bases TEOM	TMP TEOM d'équilibre	Variation du produit OM (TEOM ou REOM) prélevé en €	Variation du produit OM (TEOM ou REOM) prélevé en %
HILLION	3 156 900	7,66%	241 819				241 819	3 156 900	8,08%	13 396	5,54%
LANGUEUX	7 500 624	7,66%	574 548				574 548	7 500 624	8,08%	31 828	5,54%
LA MEAUGO	591 299	7,66%	45 294				45 294	591 299	8,08%	2 509	5,54%
PLEDRAN	3 752 454	7,66%	287 438				287 438	3 752 454	8,08%	15 923	5,54%
PLERIN	16 023 211	7,66%	1 227 378				1 227 378	16 023 211	8,08%	67 994	5,54%
PLOUFRAGA	11 416 346	7,66%	874 492				874 492	11 416 346	8,08%	48 445	5,54%
PORDIC	4 760 516	7,66%	364 656				364 656	4 760 516	8,08%	20 201	5,54%
SAINT-BRIEU	51 473 528	7,66%	3 942 872				3 942 872	51 473 528	8,08%	218 425	5,54%
SAINT-DONA	662 448	7,66%	50 744				50 744	662 448	8,08%	2 811	5,54%
SAINT-JULIE	1 178 959	7,66%	90 308				90 308	1 178 959	8,08%	5 003	5,54%
TREGUEUX	8 171 849	7,66%	625 964				625 964	8 171 849	8,08%	34 677	5,54%
TREMELOIR	335 202	7,66%	25 676				25 676	335 202	8,08%	1 422	5,54%
TREMUSON	1 390 124	7,66%	106 483				106 483	1 390 124	8,08%	5 899	5,54%
YFFINIAC	4 421 685	7,66%	338 701				338 701	4 421 685	8,08%	18 763	5,54%
LE BODEO				11651	65 125	17,89%	11 651	65 125	8,08%	-6 386	-54,81%
L'HERMITAGE LORGE				48184	328 896	14,65%	48 184	328 896	8,08%	-21 595	-44,82%
PLAINTEL				264778	3 735 816	7,09%	264 778	3 735 816	8,08%	37 238	14,06%
PLOEUC SUR LIE				226429	1 753 972	12,91%	226 429	1 753 972	8,08%	-84 632	-37,38%
LE FOEIL				90533	576 753	15,70%	90 533	576 753	8,08%	-43 906	-48,50%
LA HARMOYE				28950	129 322	22,39%	28 950	129 322	8,08%	-18 495	-63,89%
LANFAINS				72993	699 329	10,44%	72 993	699 329	8,08%	-16 457	-22,55%
LE LESLAY				9695	53 033	18,28%	9 695	53 033	8,08%	-5 408	-55,78%
PLAINE-HAUTE				99126	619 514	16,00%	99 126	619 514	8,08%	-49 042	-49,47%
QUINTIN				223693	1 768 698	12,65%	223 693	1 768 698	8,08%	-80 705	-36,08%
SAINT-BIHY				17816	94 113	18,93%	17 816	94 113	8,08%	-10 208	-57,29%
SAINT-BRANDAN				166658	2 067 326	8,06%	166 658	2 067 326	8,08%	472	0,28%
SAINT-GILDAS				21453	135 171	15,87%	21 453	135 171	8,08%	-10 525	-49,06%
LE VIEUX-BOURG				51889	272 157	19,07%	51 889	272 157	8,08%	-29 887	-57,60%
BINIC	3 938 265	8,70%	342 629				342 629	3 938 265	8,08%	-24 246	-7,08%
ETABLES SUR	3 240 106	8,70%	281 889				281 889	3 240 106	8,08%	-19 948	-7,08%
LANTIC	853 382	8,70%	74 244				74 244	853 382	8,08%	-5 254	-7,08%
PLOURHAN	1 105 804	8,70%	96 205				96 205	1 105 804	8,08%	-6 808	-7,08%
SAINT-QUAY	4 957 745	8,70%	431 324				431 324	4 957 745	8,08%	-30 523	-7,08%
TREVENEUC	658 673	8,70%	57 305				57 305	658 673	8,08%	-4 055	-7,08%
SAINT-CARREUC				107454	625 013	17,19%	107 454	625 013	8,08%	-56 926	-52,98%
Total	129 589 120	7,78%	10 079 968	1 441 302	12 924 239	11,15%	11 521 270	142 513 359	8,08%	0	0,00%



2.3 - La fiscalité « professionnelle » (taux de CFE, base minimum de CFE, CVAE, IFER, TASCOM)

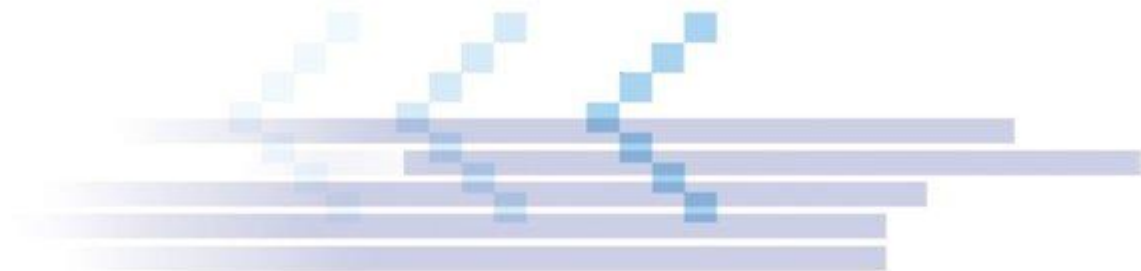

	Bases nettes CFE	taux CFE	Produit CFE
CA Saint-Brieuc Agglomération	35 975 283	28,61%	10 291 739
CC Centre Armor Puissance 4	3 123 914	27,14%	847 774
CC Quintin Communauté	2 817 690	25,12%	707 801
CC Sud-Goëlo	2 485 300	26,49%	658 250
	44 402 187	28,16%	12 505 564

Le taux de CFEU maximum est de 28,16%

Ecart modéré entre le taux le plus bas et le taux le plus haut, la durée d'harmonisation de droit commun s'élèverait à 2 ans

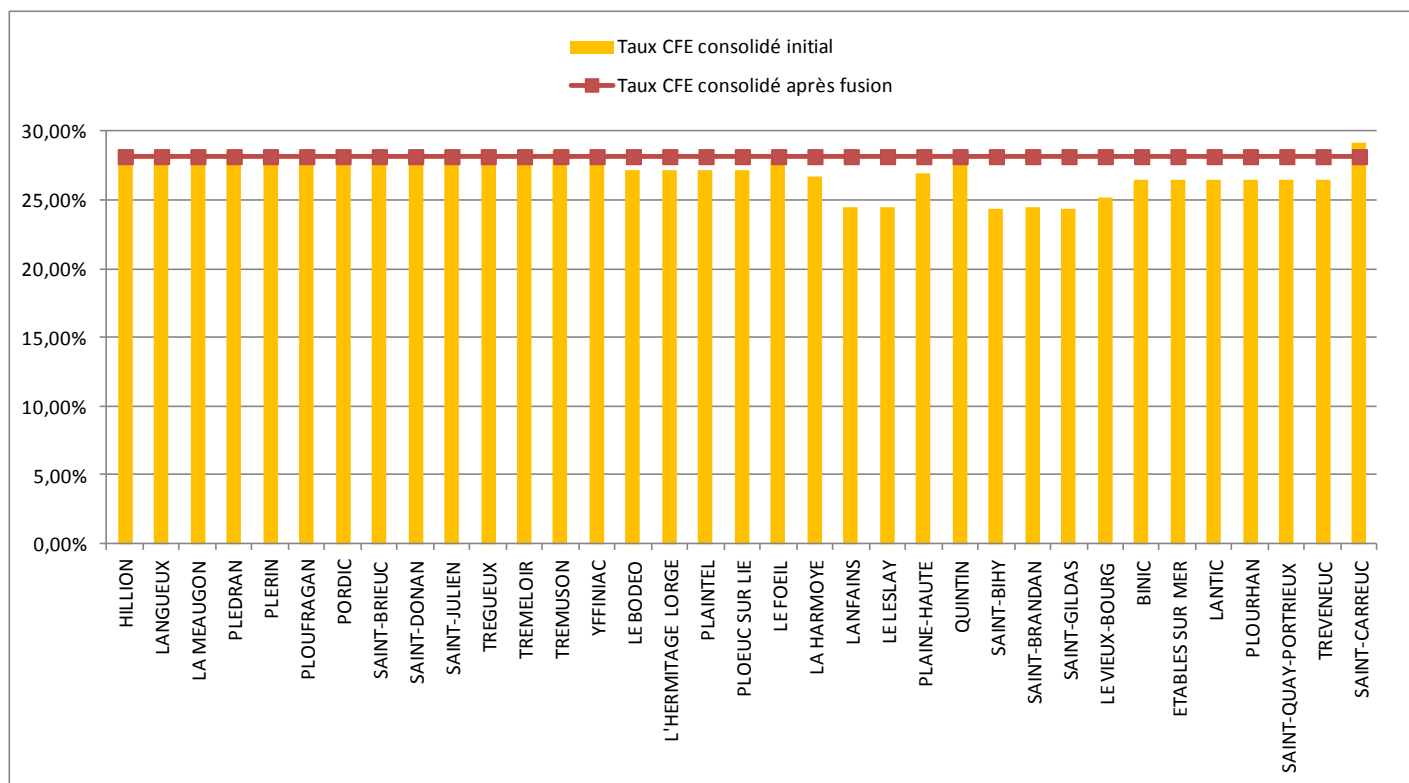

Fiscalité des entreprises : la cotisation foncière

Commune	EPCI	Taux CFE communal initial	Taux CFE EPCI initial	Taux CFE consolidé initial	Taux CFE communal après fusion	Taux CFE EPCI après fusion	Taux CFE consolidé après fusion	variation en points	variation relative en %
HILLION	CA Saint-Brieuc Agglomér	0,00%	28,61%	28,61%	0,00%	28,16%	28,16%	-0,45%	-1,56%
LANGUEUX	CA Saint-Brieuc Agglomér	0,00%	28,61%	28,61%	0,00%	28,16%	28,16%	-0,45%	-1,56%
LA MEAUGON	CA Saint-Brieuc Agglomér	0,00%	28,61%	28,61%	0,00%	28,16%	28,16%	-0,45%	-1,56%
PLEDRAN	CA Saint-Brieuc Agglomér	0,00%	28,61%	28,61%	0,00%	28,16%	28,16%	-0,45%	-1,56%
PLERIN	CA Saint-Brieuc Agglomér	0,00%	28,61%	28,61%	0,00%	28,16%	28,16%	-0,45%	-1,56%
PLOUFRAGAN	CA Saint-Brieuc Agglomér	0,00%	28,61%	28,61%	0,00%	28,16%	28,16%	-0,45%	-1,56%
PORDIC	CA Saint-Brieuc Agglomér	0,00%	28,61%	28,61%	0,00%	28,16%	28,16%	-0,45%	-1,56%
SAINT-BRIEUC	CA Saint-Brieuc Agglomér	0,00%	28,61%	28,61%	0,00%	28,16%	28,16%	-0,45%	-1,56%
SAINT-DONAN	CA Saint-Brieuc Agglomér	0,00%	28,61%	28,61%	0,00%	28,16%	28,16%	-0,45%	-1,56%
SAINT-JULIEN	CA Saint-Brieuc Agglomér	0,00%	28,61%	28,61%	0,00%	28,16%	28,16%	-0,45%	-1,56%
TREGUEUX	CA Saint-Brieuc Agglomér	0,00%	28,61%	28,61%	0,00%	28,16%	28,16%	-0,45%	-1,56%
TREMELOIR	CA Saint-Brieuc Agglomér	0,00%	28,61%	28,61%	0,00%	28,16%	28,16%	-0,45%	-1,56%
TREMUSON	CA Saint-Brieuc Agglomér	0,00%	28,61%	28,61%	0,00%	28,16%	28,16%	-0,45%	-1,56%
YFFINIAC	CA Saint-Brieuc Agglomér	0,00%	28,61%	28,61%	0,00%	28,16%	28,16%	-0,45%	-1,56%
LE BODEO	CC Centre Armor Puissanc	0,00%	27,14%	27,14%	0,00%	28,16%	28,16%	1,02%	3,77%
L'HERMITAGE LORGE	CC Centre Armor Puissanc	0,00%	27,14%	27,14%	0,00%	28,16%	28,16%	1,02%	3,77%
PLAINTEL	CC Centre Armor Puissanc	0,00%	27,14%	27,14%	0,00%	28,16%	28,16%	1,02%	3,77%
PLOEUC SUR LIE	CC Centre Armor Puissanc	0,00%	27,14%	27,14%	0,00%	28,16%	28,16%	1,02%	3,77%
LE FOEIL	CC Quintin Communauté	0,00%	27,86%	27,86%	0,00%	28,16%	28,16%	0,30%	1,09%
LA HARMOYE	CC Quintin Communauté	0,00%	26,73%	26,73%	0,00%	28,16%	28,16%	1,43%	5,37%
LANFAINS	CC Quintin Communauté	0,00%	24,51%	24,51%	0,00%	28,16%	28,16%	3,65%	14,91%
LE LESLAY	CC Quintin Communauté	0,00%	24,48%	24,48%	0,00%	28,16%	28,16%	3,68%	15,05%
PLAINE-HAUTE	CC Quintin Communauté	0,00%	26,97%	26,97%	0,00%	28,16%	28,16%	1,19%	4,43%
QUINTIN	CC Quintin Communauté	0,00%	27,80%	27,80%	0,00%	28,16%	28,16%	0,37%	1,32%
SAINT-BIHY	CC Quintin Communauté	0,00%	24,37%	24,37%	0,00%	28,16%	28,16%	3,79%	15,57%
SAINT-BRANDAN	CC Quintin Communauté	0,00%	24,43%	24,43%	0,00%	28,16%	28,16%	3,74%	15,30%
SAINT-GILDAS	CC Quintin Communauté	0,00%	24,40%	24,40%	0,00%	28,16%	28,16%	3,76%	15,43%
LE VIEUX-BOURG	CC Quintin Communauté	0,00%	25,14%	25,14%	0,00%	28,16%	28,16%	3,02%	12,03%
BINIC	CC Sud-Goëlo	0,00%	26,49%	26,49%	0,00%	28,16%	28,16%	1,67%	6,32%
ETABLES SUR MER	CC Sud-Goëlo	0,00%	26,49%	26,49%	0,00%	28,16%	28,16%	1,67%	6,32%
LANTIC	CC Sud-Goëlo	0,00%	26,49%	26,49%	0,00%	28,16%	28,16%	1,67%	6,32%
PLOURHAN	CC Sud-Goëlo	0,00%	26,49%	26,49%	0,00%	28,16%	28,16%	1,67%	6,32%
SAINT-QUAY-PORTRIEUX	CC Sud-Goëlo	0,00%	26,49%	26,49%	0,00%	28,16%	28,16%	1,67%	6,32%
TREVENEUC	CC Sud-Goëlo	0,00%	26,49%	26,49%	0,00%	28,16%	28,16%	1,67%	6,32%
SAINT-CARREUC	CC du Pays de Moncontou	0,00%	29,20%	29,20%	0,00%	28,16%	28,16%	-1,04%	-3,56%

Impact de la fusion sur les bases minimum de cotisation foncière / Rappel

■ Bases minimum :

Rappel du Principe (depuis les années 80) : Quelles que soient ses bases d'imposition, chaque redevable de la taxe professionnelle doit contribuer pour un montant minimum à la couverture des charges des collectivités locales, au lieu de leur principal établissement.

Les contribuables dont la base de CFE est inférieure à un seuil sont tenus d'acquitter une cotisation minimum de CFE. Ce seuil est la « base minimum ».

➤ En 2015 :

Tous les redevables à la cotisation foncière des entreprises sont assujettis à une cotisation minimum établie au lieu de leur établissement principal ;

Cette cotisation est établie à partir d'une base dont le montant est fixé par la collectivité et qui doit être comprise :

MONTANT DU CHIFFRE D'AFFAIRES ou des recettes	MONTANT DE LA BASE minimum
Inférieur ou égal à 10 000	Entre 210 et 505
Supérieur à 10 000 et inférieur ou égal à 32 600	Entre 210 et 1 009
Supérieur à 32 600 et inférieur ou égal à 100 000	Entre 210 et 2 119
Supérieur à 100 000 et inférieur ou égal à 250 000	Entre 210 et 3 531
Supérieur à 250 000 et inférieur ou égal à 500 000	Entre 210 et 5 055
Supérieur à 500 000	Entre 210 et 6 558

Année 1 : Maintien de l'existant

Seul impact pour les contribuables soumis à la base minimum: l'harmonisation du taux de CFE
=> pas d'effet sur les bases minimum en 2017

Année 2 et suivantes : une seule base minimum par tranche de chiffre d'affaire

- En l'absence de délibération, la fusion modifie l'existant : **une seule et unique base minimum s'appliquerait au** territoire pour chaque tranche de chiffre d'affaires (la moyenne pondérée des bases minimum communales par tranche).
- Après la fusion, la Communauté aura **cependant** la possibilité de choisir d'uniformiser la base minimum **par délibération** prise avant le 1^{er} octobre de chaque année pour une application l'année suivante. Elle a la possibilité de fixer une base minimum unique pour chaque catégorie de contribuables en fonction de leur chiffre d'affaire. La substitution de cette base minimum unique aux bases minimum appliquées pourra se faire, sous certaines conditions, progressivement sur maximum **10 années**.
=> impact de l'harmonisation à compter de 2018

Impact de la fusion sur les bases minimum de cotisation foncière

54

Commune	Groupement	variation de BM si application des BM de SBA											
		CFE bmin TC inf 10 K€	CFE bmin TC inf 32,6 K€	CFE bmin TC inf 100 K€	CFE bmin TC inf 250 K€	CFE bmin TC inf 500 K€	CFE bmin TC sup 500 K€	CFE bmin TC inf 10 K€	CFE bmin TC inf 32,6 K€	CFE bmin TC inf 100 K€	CFE bmin TC inf 250 K€	CFE bmin TC inf 500 K€	CFE bmin TC sup 500 K€
HILLION	CA Saint-Brieuc	505	1 009	2 000	2 500	4 800	6 400	0	0	0	0	0	0
LANGUEUX	CA Saint-Brieuc	505	1 009	2 000	2 500	4 800	6 400	0	0	0	0	0	0
LA MEAUGON	CA Saint-Brieuc	505	1 009	2 000	2 500	4 800	6 400	0	0	0	0	0	0
PLEDRAN	CA Saint-Brieuc	505	1 009	2 000	2 500	4 800	6 400	0	0	0	0	0	0
PLERIN	CA Saint-Brieuc	505	1 009	2 000	2 500	4 800	6 400	0	0	0	0	0	0
PLOUFRAGAN	CA Saint-Brieuc	505	1 009	2 000	2 500	4 800	6 400	0	0	0	0	0	0
PORDIC	CA Saint-Brieuc	505	1 009	2 000	2 500	4 800	6 400	0	0	0	0	0	0
SAINT-BRIEUC	CA Saint-Brieuc	505	1 009	2 000	2 500	4 800	6 400	0	0	0	0	0	0
SAINT-DONAN	CA Saint-Brieuc	505	1 009	2 000	2 500	4 800	6 400	0	0	0	0	0	0
SAINT-JULIEN	CA Saint-Brieuc	505	1 009	2 000	2 500	4 800	6 400	0	0	0	0	0	0
TREGUEUX	CA Saint-Brieuc	505	1 009	2 000	2 500	4 800	6 400	0	0	0	0	0	0
TREMELOIR	CA Saint-Brieuc	505	1 009	2 000	2 500	4 800	6 400	0	0	0	0	0	0
TREMUSON	CA Saint-Brieuc	505	1 009	2 000	2 500	4 800	6 400	0	0	0	0	0	0
YFFINIAC	CA Saint-Brieuc	505	1 009	2 000	2 500	4 800	6 400	0	0	0	0	0	0
LE BODEO	CC Centre Armor	505	1 009	1 380	1 380	1 380	1 380	0	0	620	1 120	3 420	5 020
L'HERMITAGE LORGE	CC Centre Armor	505	1 009	1 380	1 380	1 380	1 380	0	0	620	1 120	3 420	5 020
PLAINTEL	CC Centre Armor	505	1 009	1 380	1 380	1 380	1 380	0	0	620	1 120	3 420	5 020
PLOEUC SUR LIE	CC Centre Armor	505	1 009	1 380	1 380	1 380	1 380	0	0	620	1 120	3 420	5 020
LE FOEIL	CC Quintin Communauté	505	1 009	1 323	1 323	1 323	1 323	0	0	677	1 177	3 477	5 077
LA HARMOYE	CC Quintin Communauté	505	1 009	1 323	1 323	1 323	1 323	0	0	677	1 177	3 477	5 077
LANFAINS	CC Quintin Communauté	505	1 009	1 323	1 323	1 323	1 323	0	0	677	1 177	3 477	5 077
LE LESLAY	CC Quintin Communauté	505	1 009	1 323	1 323	1 323	1 323	0	0	677	1 177	3 477	5 077
PLAINE-HAUTE	CC Quintin Communauté	505	1 009	1 323	1 323	1 323	1 323	0	0	677	1 177	3 477	5 077
QUINTIN	CC Quintin Communauté	505	1 009	1 323	1 323	1 323	1 323	0	0	677	1 177	3 477	5 077
SAINT-BIHY	CC Quintin Communauté	505	1 009	1 323	1 323	1 323	1 323	0	0	677	1 177	3 477	5 077
SAINT-BRANDAN	CC Quintin Communauté	505	1 009	1 323	1 323	1 323	1 323	0	0	677	1 177	3 477	5 077
SAINT-GILDAS	CC Quintin Communauté	505	1 009	1 323	1 323	1 323	1 323	0	0	677	1 177	3 477	5 077
LE VIEUX-BOURG	CC Quintin Communauté	505	1 009	1 323	1 323	1 323	1 323	0	0	677	1 177	3 477	5 077
BINIC	CC Sud-Goëlo	505	1 009	1 438	1 438	1 438	1 438	0	0	562	1 062	3 362	4 962
ETABLES SUR MER	CC Sud-Goëlo	505	1 009	1 438	1 438	1 438	1 438	0	0	562	1 062	3 362	4 962
LANTIC	CC Sud-Goëlo	505	1 009	1 438	1 438	1 438	1 438	0	0	562	1 062	3 362	4 962
PLOURHAN	CC Sud-Goëlo	505	1 009	1 438	1 438	1 438	1 438	0	0	562	1 062	3 362	4 962
SAINT-QUAY-PORTRIEUX	CC Sud-Goëlo	505	1 009	1 438	1 438	1 438	1 438	0	0	562	1 062	3 362	4 962
TREVENEUC	CC Sud-Goëlo	505	1 009	1 438	1 438	1 438	1 438	0	0	562	1 062	3 362	4 962

Impact de la fusion sur les bases minimum de cotisation foncière

cotisation CFE minimale avant

	Avant					
	CFE bmin TC inf 10 K€	CFE bmin TC inf 32,6 K€	CFE bmin TC inf 100 K€	CFE bmin TC inf 250 K€	CFE bmin TC inf 500 K€	CFE bmin TC sup 500 K€
HILLION	144	289	572	715	1 373	1 831
LANGUEUX	144	289	572	715	1 373	1 831
LA MEAUGON	144	289	572	715	1 373	1 831
PLEDRAN	144	289	572	715	1 373	1 831
PLERIN	144	289	572	715	1 373	1 831
PLOUFRAGAN	144	289	572	715	1 373	1 831
PORDIC	144	289	572	715	1 373	1 831
SAINT-BRIEUC	144	289	572	715	1 373	1 831
SAINT-DONAN	144	289	572	715	1 373	1 831
SAINT-JULIEN	144	289	572	715	1 373	1 831
TREGUEUX	144	289	572	715	1 373	1 831
TREMELOIR	144	289	572	715	1 373	1 831
TREMUSON	144	289	572	715	1 373	1 831
YFFINIAC	144	289	572	715	1 373	1 831
LE BODEO	137	274	375	375	375	375
L'HERMITAGE LORGE	137	274	375	375	375	375
PLAINTEL	137	274	375	375	375	375
PLOEUC SUR LIE	137	274	375	375	375	375
LE FOEIL	141	281	369	369	369	369
LA HARMOYE	135	270	354	354	354	354
LANFAINS	124	247	324	324	324	324
LE LESLAY	124	247	324	324	324	324
PLAINE-HAUTE	136	272	357	357	357	357
QUINTIN	140	280	368	368	368	368
SAINT-BIHY	123	246	322	322	322	322
SAINT-BRANDAN	123	246	323	323	323	323
SAINT-GILDAS	123	246	323	323	323	323
LE VIEUX-BOURG	127	254	333	333	333	333
BINIC	134	267	381	381	381	381
ETABLES SUR MER	134	267	381	381	381	381
LANTIC	134	267	381	381	381	381
PLOURHAN	134	267	381	381	381	381
SAINT-QUAY-PORTRIEUX	134	267	381	381	381	381
TREVENEUC	134	267	381	381	381	381
SAINT-CARREUC	147	295	314	314	314	314

cotisation CFE minimale si fusion

	Après fusion					
	CFE bmin TC inf 10 K€	CFE bmin TC inf 32,6 K€	CFE bmin TC inf 100 K€	CFE bmin TC inf 250 K€	CFE bmin TC inf 500 K€	CFE bmin TC sup 500 K€
HILLION	142	284	563	704	1 352	1 803
LANGUEUX	142	284	563	704	1 352	1 803
LA MEAUGON	142	284	563	704	1 352	1 803
PLEDRAN	142	284	563	704	1 352	1 803
PLERIN	142	284	563	704	1 352	1 803
PLOUFRAGAN	142	284	563	704	1 352	1 803
PORDIC	142	284	563	704	1 352	1 803
SAINT-BRIEUC	142	284	563	704	1 352	1 803
SAINT-DONAN	142	284	563	704	1 352	1 803
SAINT-JULIEN	142	284	563	704	1 352	1 803
TREGUEUX	142	284	563	704	1 352	1 803
TREMELOIR	142	284	563	704	1 352	1 803
TREMUSON	142	284	563	704	1 352	1 803
YFFINIAC	142	284	563	704	1 352	1 803
LE BODEO	142	284	563	704	1 352	1 803
L'HERMITAGE LORGE	142	284	563	704	1 352	1 803
PLAINTEL	142	284	563	704	1 352	1 803
PLOEUC SUR LIE	142	284	563	704	1 352	1 803
LE FOEIL	142	284	563	704	1 352	1 803
LA HARMOYE	142	284	563	704	1 352	1 803
LANFAINS	142	284	563	704	1 352	1 803
LE LESLAY	142	284	563	704	1 352	1 803
PLAINE-HAUTE	142	284	563	704	1 352	1 803
QUINTIN	142	284	563	704	1 352	1 803
SAINT-BIHY	142	284	563	704	1 352	1 803
SAINT-BRANDAN	142	284	563	704	1 352	1 803
SAINT-GILDAS	142	284	563	704	1 352	1 803
LE VIEUX-BOURG	142	284	563	704	1 352	1 803
BINIC	142	284	563	704	1 352	1 803
ETABLES SUR MER	142	284	563	704	1 352	1 803
LANTIC	142	284	563	704	1 352	1 803
PLOURHAN	142	284	563	704	1 352	1 803
SAINT-QUAY-PORTRIEUX	142	284	563	704	1 352	1 803
TREVENEUC	142	284	563	704	1 352	1 803
SAINT-CARREUC	142	284	563	704	1 352	1 803

Impact de la fusion sur les bases minimum de cotisation foncière

	variation de cotisation CFE minimale si fusion					
	CA moins de 10 K€	CA entre 10 et 32,6 K€	CA entre 32,6 et 100 K€	Ca entre 100 et 250 K€	CA entre 250 et 500 K€	CA supérieur à 500 K€
HILLION	-2	-4	-9	-11	-21	-29
LANGUEUX	-2	-4	-9	-11	-21	-29
LA MEAUGON	-2	-4	-9	-11	-21	-29
PLEDRAN	-2	-4	-9	-11	-21	-29
PLERIN	-2	-4	-9	-11	-21	-29
PLOUFRAGAN	-2	-4	-9	-11	-21	-29
PORDIC	-2	-4	-9	-11	-21	-29
SAINT-BRIEUC	-2	-4	-9	-11	-21	-29
SAINT-DONAN	-2	-4	-9	-11	-21	-29
SAINT-JULIEN	-2	-4	-9	-11	-21	-29
TREGUEUX	-2	-4	-9	-11	-21	-29
TREMELOIR	-2	-4	-9	-11	-21	-29
TREMUSON	-2	-4	-9	-11	-21	-29
YFFINIAC	-2	-4	-9	-11	-21	-29
LE BODEO	5	10	189	330	977	1 428
L'HERMITAGE LORGE	5	10	189	330	977	1 428
PLAINTEL	5	10	189	330	977	1 428
PLOEUC SUR LIE	5	10	189	330	977	1 428
LE FOEIL	2	3	195	336	983	1 434
LA HARMOYE	7	14	210	350	998	1 449
LANFAINS	18	37	239	380	1 028	1 478
LE LESLAY	19	37	239	380	1 028	1 479
PLAINE-HAUTE	6	12	206	347	995	1 446
QUINTIN	2	4	196	336	984	1 435
SAINT-BIHY	19	38	241	382	1 029	1 480
SAINT-BRANDAN	19	38	240	381	1 029	1 479
SAINT-GILDAS	19	38	240	381	1 029	1 480
LE VIEUX-BOURG	15	31	231	372	1 019	1 470
BINIC	8	17	182	323	971	1 422
ETABLES SUR MER	8	17	182	323	971	1 422
LANTIC	8	17	182	323	971	1 422
PLOURHAN	8	17	182	323	971	1 422
SAINT-QUAY-PORTRIEUX	8	17	182	323	971	1 422
TREVENEUC	8	17	182	323	971	1 422
SAINT-CARREUC	-5	-10	249	390	1 038	1 488

Impact de la fusion sur les bases minimum de cotisation foncière

Nombre d'articles concernés

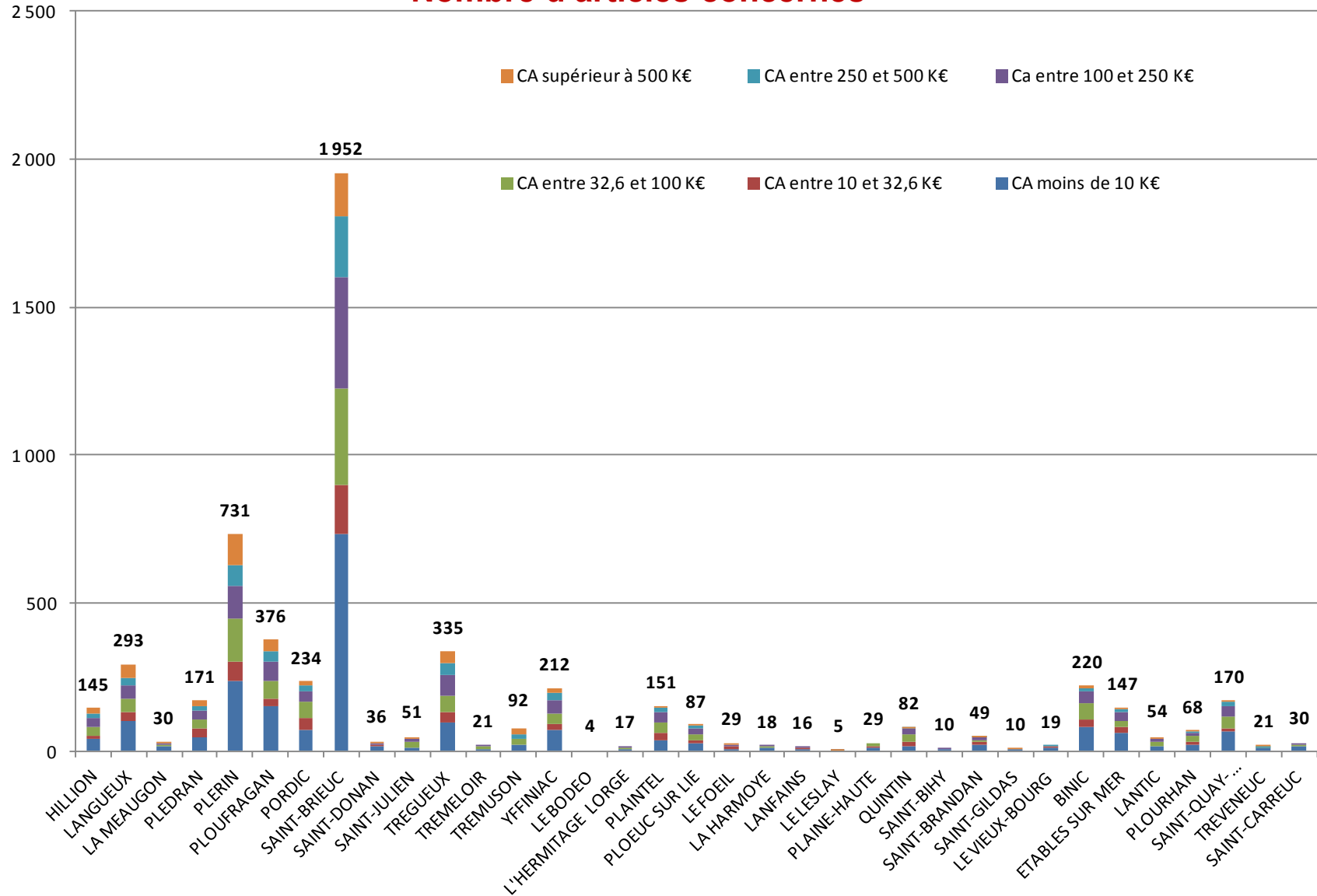

Impact de la fusion sur les bases minimum de cotisation foncière

Variations de cotisation minimum par catégories si alignement sur les bases minimum de SBA

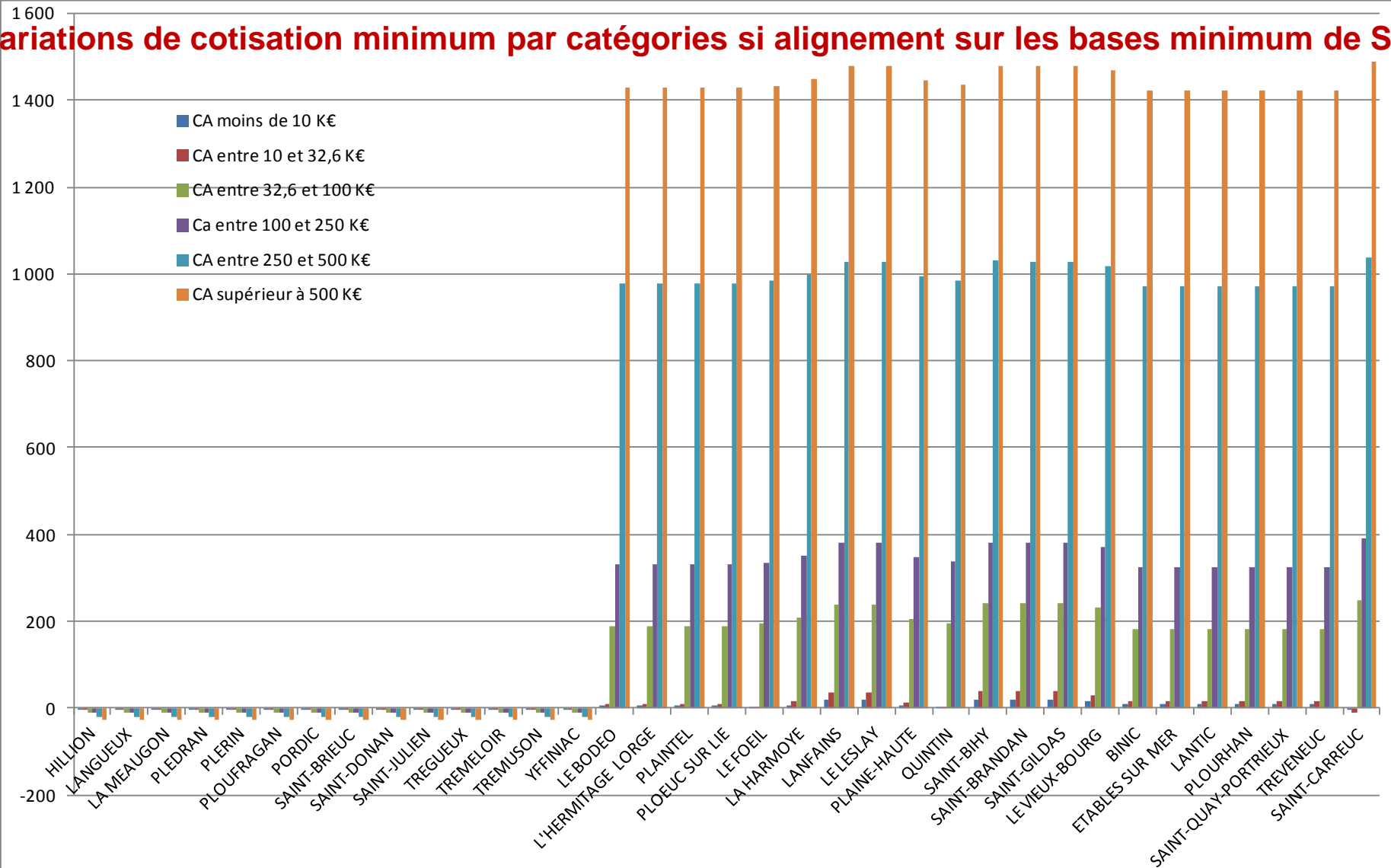

■ Produit de la cotisation sur la VA des entreprises (CVAE) :

L'EPCI percevra au titre de la cotisation à la VA 26,5% du produit de la VA des entreprises de plus de 152,5 K€ de CA situées sur son territoire par un taux unique de 1,5%.

■ L'imposition forfaitaire sur les entreprises de réseaux (IFER) :

Transformateurs électriques, stations radioélectriques, centrale de production électrique d'origine photovoltaïque / hydroélectrique.

→ Consolidation de l'existant.

Sans changement pour les 35 communes

■ Taxe sur les surfaces commerciales (TASCOM) :

La TASCOM s'applique à tous les commerces d'au moins 400 m² de surface de vente au détail réalisant plus de 460 000 € de CA ; possibilité de moduler le barème : au plus 4 augmentations de 5%.

SBA a modulé le barème à la hausse de +15% en 2015, et prévoit de le porter à +20% en 2016

→ 2017 : maintien des barèmes antérieurs
fixés par les CC/CA

→ 2018 :

- Délibération à prendre avant le 1/10/2017

- Sans délibération, application du barème le plus bas en 2018.

■ Le versement transport (VT)

La fusion emporte automatiquement l'extension du PTU de SBA sur l'ensemble du territoire et l'application du VT à l'ensemble des entreprises de plus de 9 salariés.

Masse salariale annuelle unitaire moyenne	Taux VT SBA	Cotisation VT par salarié	Cotisation VT entreprise			
			10 salariés	25 salariés	50 salariés	100 salariés
18 000	1,60%	288	2 880	7 200	14 400	28 800
20 000	1,60%	320	3 200	8 000	16 000	32 000
25 000	1,60%	400	4 000	10 000	20 000	40 000
30 000	1,60%	480	4 800	12 000	24 000	48 000
40 000	1,60%	640	6 400	16 000	32 000	64 000
50 000	1,60%	800	8 000	20 000	40 000	80 000

Sur SBA, la cotisation annuelle moyenne par salarié est de 330 € en 2013.

	Nombre d'établissements au 31/12/2013	Dont : plus de 9 salariés	Nombre de salariés	VT estimé fourchette basse	VT estimé fourchette haute
CC Quintin	831	37	2052	590 976	656 640
CCP4	690	42	1511	435 168	483 520
CCSG	1 360	48	1317	379 296	421 440
Total	2 881	127	4 880	1 405 440	1 561 600
<i>Pour mémoire : SBA</i>	<i>10165</i>	<i>920</i>	<i>44578</i>	<i>14 739 565</i>	

■ Le versement transport (VT)

Une application de taux réduits sur les territoires des ex-CC est possible pendant 5 ans maximum

Article L 2333-67 du CGCT :

[...] En cas d'extension du périmètre d'un établissement public de coopération intercommunale doté de fiscalité propre, [...] le taux de versement destiné au financement des transports en commun applicable sur le territoire des communes incluses peut être réduit par décision de l'organe délibérant de l'établissement public ou du syndicat mixte, pour une durée maximale de cinq ans à compter de cette inclusion, par rapport au taux applicable sur le territoire des autres communes, lorsque le versement de transport n'était pas institué sur le territoire de communes nouvellement incluses ou l'était à un taux inférieur. [...].

Les dispositions de l'alinéa précédent s'appliquent aux communes incluses dans le ressort territorial d'une autorité organisatrice de la mobilité résultant soit de la création d'un établissement public de coopération intercommunale doté de fiscalité propre compétent en matière de mobilité, soit du transfert de la compétence en matière d'organisation de mobilité à un établissement public de coopération intercommunale doté de fiscalité propre dont elles sont membres. [...]

Toute modification de taux entre en vigueur au 1er janvier ou au 1er juillet de chaque année ; la délibération fixant le nouveau taux est transmise par l'autorité organisatrice de la mobilité ou de transports urbains aux organismes de recouvrement avant, respectivement, le 1er novembre ou le 1er mai de chaque année. Les organismes de recouvrement communiquent le nouveau taux aux assujettis au plus tard un mois après ces dernières dates.



Communauté
d'Agglomération de St-
Brieuc, Communautés de
communes du Pays de
Quintin, Centre Armor
Puissance 4,
du Sud-Goëlo, et
commune de Saint-
Carreuc

**Etude de l'impact financier et fiscal de la
fusion de quatre EPCI**

2 décembre 2015



RESSOURCES
CONSULTANTS
FINANCES

SOCIETE D'ETUDE, RECHERCHE ET PROSPECTIVE EN FINANCES LOCALES



Pierre SARRIAUD

Sommaire

1. Fiches signalétiques financières des EPCI	p.5
2. Impacts sur la fiscalité (données 2014)	p.10
2.1 - Les ressources fiscales en cas de fusion	p.11
2.2 - La fiscalité « ménages » (TH, FB, FNB et financement OM)	p.15
2.3 - La fiscalité « professionnelle » (taux de CFE, base minimum de CFE, CVAE, IFER, TASCOT, VT)	p.49
2.4 - Impacts sur le FNGIR et la DCRTP	p.62
3. Impacts sur la DGF intercommunale	p.64
4. Impacts sur le FPIC	p.72
5. Impacts sur le potentiel financier des communes et leurs dotations	p.79

Eléments de synthèse

2.4 - Le FNGIR et la DCRTTP

- Rôle : assurer l'équilibre des ressources des collectivités à l'issue de la refonte fiscale appliquée en 2011. Les recettes réelles 2010 des collectivités ont été comparées avec les ressources réformées 2010, afin d'établir le « besoin de financement » ou « l'excédent de ressources ».
- Le « besoin de financement », s'il existe, est couvert par une « dotation générale de neutralisation » composée :
 - ✓ d'une DCRTP (Dotation alimentée par le budget de l'Etat) excédent,
 - ✓ d'un reversement du FNGIR (Fonds National de Garantie Individuel de Ressources, alimenté par les excédents de financement des collectivités qui en connaissent).
- « L'excédent de ressources », s'il existe, est prélevé et vient alimenté le FNGIR .

Fusion EPCI FPU = consolidation de l'existant
Sans changement pour les FNGIR DCRTP des communes (FPU)



3. Impacts sur la DGF intercommunale

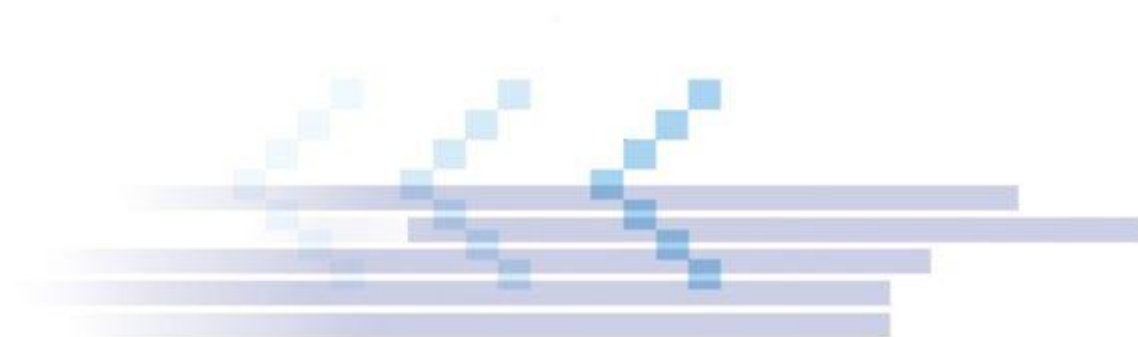

Les dotations de l'Etat – La contribution au redressement des finances publiques (CRFP)

La contribution au redressement des finances publiques (CRFP)

La fusion ne modifie pas les montants de la CRFP.

Ceux ci étant établis à partir de Comptes administratifs de n-2 : c'est dire de 2012 à 2015 pour la détermination des suppléments de contribution de 2014 à 2017

CRFP statu-quo	2014	2015	2016	2017
CA SAINT-BRIEUC AGGLOMERATION	-501 383	-1 757 147	-3 012 911	-4 268 675
CC CENTRE ARMOR PUISSANCE 4	-23 724	-94 824	-165 924	-237 024
CC QUINTIN COMMUNAUTE	-26 489	-102 079	-177 669	-253 259
CC SUD GOELO	-32 068	-109 600	-187 132	-264 664
Total	-583 664	-2 063 650	-3 543 636	-5 023 622

CRFP fusion	-583 664	-2 063 650	-3 543 636	-5 023 622
--------------------	-----------------	-------------------	-------------------	-------------------

■ La DGF d'un EPCI :

- ✓ Sa **dotacion d'intercommunalité (DI)** est fonction de sa population, de sa richesse fiscale (potentiel fiscal) et des compétences qu'il exerce (coeff. d'intégration fiscale + bonification si compétences étendues).
- ✓ Sa **dotacion de compensation** : compensation par l'Etat de la suppression de la part salaires de la TP en 1999.

■ En 2015 sur les 4 Communautés fusionnées, la **DI totale est de 7,4 M€ avant CRFP** :

2015	DI avant ponction	Pop DGF	DI par hab	Ponction (CRFP)	DI après CRFP	DI par hab
CA SAINT-BRIEUC AGGLOMERATION BAIE D'ARMOR	6 057 834	121 733	49,8	-1 757 147	4 300 687	35,3
CC CENTRE ARMOR PUISSANCE 4	215 226	8 812	24,4	-94 824	120 402	13,7
CC QUINTIN COMMUNAUTE	400 025	11 746	34,1	-102 079	297 946	25,4
CC SUD GOELO	729 148	18 626	39,1	-109 600	619 548	33,3
Total	7 402 233	160 917	46,0	-2 063 650	5 338 583	33,2

→ **La dotation de compensation** :

- Consolidation des dotations des Communautés avant fusion :

→ **Ni Gain ni Perte associées à la fusion.**

Les enjeux de la fusion : la **dotation d'intercommunalité**

- La **dotation d'intercommunalité** est constituée de trois composantes :

- Une **dotation de base**, répartie en fonction de la population pondérée par le Coefficient d'intégration fiscale (CIF).
- Une **dotation de péréquation**, répartie en fonction de la population pondérée par le CIF et par l'écart relatif au potentiel fiscal (PF) moyen des communautés de communes.
- Une **dotation de Garantie** en cas de diminution

Année 1 et 2 : Les Communautés issue d'une transformation bénéficient d'un régime de garantie spécifique.

A partir de la 3eme année : La dotation d'intercommunalité par habitant est à minima égale à 95% de celle de l'année qui précède.

➔ Le montant de la Dotation d'intercommunalité perçue par une communauté en FPU dépend :

- du positionnement de ses critères par rapport à ceux des autres communautés de communes : la dotation moyenne par habitant de sa catégorie sera majorée ou minorée en fonction des effets " CIF " et " potentiel fiscal ".
- Mais aussi du jeu des garanties.

Garanties d'évolution en cas de fusion : année 1 et 2

- Pour le calcul des mécanismes de garantie, on retient la dotation d'intercommunalité par habitant la plus élevée des communautés qui fusionnent dans la limite de 105% de la moyenne pondérée des DI/hab.
- L'EPCI est garanti de recevoir la deuxième année, une attribution par habitant au moins égale à celle de l'année antérieure.

Garanties d'évolution de droit commun : année 3 et suivantes

- A compter de la 3^{ème} année dans une catégorie, l'EPCI a la garantie d'avoir une attribution par habitant d'au moins 95% de la dotation par habitant de l'année précédente (LF 2012).
- Lorsque la dotation spontanée par habitant progresse, la dotation d'intercommunalité par hab. ne peut baisser ;
- de plus, le % de baisse de la dotation d'intercommunalité par habitant ne peut être supérieur à celui de la dotation spontanée par habitant.

Ecrêtement possible (sauf en première année):

- La dotation d'intercommunalité par habitant d'une communauté qui ne change pas de catégorie ne peut progresser de plus de 20%.

La DGF du nouveau territoire : Nouvelles mesures depuis la LF 2013 visant à la modération de gains à la fusion.

La dotation d'intercommunalité : 2 principes favorisant les fusions → Gains possibles

- Calcul de la DI en année 1 avec **le CIF le plus élevé des anciens territoires pris dans la limite dans la limite de 105% du CIF moyen pondéré des ex-EPCI.**
- Garanties : **DI minimum par habitant = DI par habitant n-1 la plus élevée** des anciens territoires dans la limite de 105% de la moyenne pondérée des DI par habitant de l'année n-1 , garantie de maintien de la DI /hab. en année deux, puis garanties habituelles.

	CIF 2015
CA SAINT-BRIEUC AGG	34,5%
CC CENTRE ARMOR PU	24,3%
CC QUINTIN COMMUNA	32,7%
CC SUD GOELO	30,3%

Moyenne pondérée	33,7%
-------------------------	--------------

CIF max	34,46%
Plafond (105% CIFM)	35,34%
CIF RETENU	34.46%

Les enjeux de la fusion : la dotation d'intercommunalité

(en K€)	2017 après fusion	
	(en €)	(en €) par habitant
Dotation de base	2 051	12,6
Dotation de péréquation	6 436	39,6
DI avant CRFP	8 488	52,2
<i>DI actuelle 4 EPCI</i>	7 402	45,6
Gain fusion	1 085	6,7

4. Impacts sur le FPIC

Le Fonds de Péréquation des ressources Intercommunales et Communales (FPIC) créé en 2012

- **Un nouveau fonds de péréquation à partir de 2012.**
- **Une « montée en puissance » du fonds étalée sur 5 années :**
 - ✓ *150 M€ en 2012,*
 - ✓ *360 M€ en 2013, 570 M€ en 2014, 780 M€ en 2015,*
 - ✓ *2% des ressources fiscales des communes et EPCI en 2016 soit 1,1 milliard d'Euros.*

Sont **contributeurs** au fonds **les territoires (ensemble communes + EPCI) les plus « riches »**, en fonction d'un nouveau potentiel fiscal agrégé (potentiel > 90% moyenne). En droit commun, la contribution à payer par le territoire est répartie entre les communes et l'EPCI en fonction de la contribution au potentiel de chacune des collectivités.

Sont **bénéficiaires du fonds, les territoires les plus « défavorisés » (60% des territoires)**, en fonction d'un indice synthétique calculé à partir du potentiel agrégé (20%), du revenu des habitants (60%) et de la pression fiscale (20%). Le **fonds de péréquation attribué au territoire est réparti** en droit commun **entre les communes et l'EPCI** en fonction de la contribution au potentiel de chacune des collectivités (fonction inverse).

Possibilité pour l'EPCI de choisir ses propres critères de répartition sur son territoire (CIF,...) à la fois pour la contribution et pour l'attribution.

Le Fonds de Péréquation des ressources Intercommunales et Communales (FPIC)

Le partage entre les EPCI et les communes en 2015

Groupement	FPIC_PRELEVEMENT	FPIC_REVERSEMENT	FPIC_SOLDE	Répartition
CA Saint-Brieuc Agglomération		2 715 719	2 715 719	Droit commun
CC Centre Armor Puissance 4	49 548	199 127	149 579	Droit commun
CC Quintin Communauté		278 083	278 083	100% communes
CC Sud-Goëlo			0	
<i>St carreuc</i>	<i>0</i>	<i>29 763</i>	<i>29 763</i>	Droit commun
TOTAL	49 548	3 222 692	3 173 144	

Le FPIC du nouveau territoire :

La nouvelle communauté serait attributaire, et ne serait pas contributrice. L'écart avec le dernier rang éligible est important (près de 1000 Ensembles Intercommunaux dans la simulation) et sécurise la simulation.

	Après fusion (valeurs 2015)	Statu-quo (valeurs 2015)	Gain fusion
Nouvel ensemble intercommunal	3 697 229	3 173 144	524 085
<i>CIF</i>	33,66%		
Q/P epci	1 244 362	966 347	278 015
Q/P communes	2 452 867	2 206 797	246 070

Toutes choses égales par ailleurs, ce gain progressera en fonction de l'évolution de l'enveloppe nationale du FPIC

Commune	Répartition 2015
HILLION	78 845
LANGUEUX	104 114
LA MEUGON	30 378
PLEDRAN	122 165
PLERIN	215 467
PLOUFRAGAN	164 261
PORDIC	122 738
SAINT-BRIEUC	631 260
SAINT-DONAN	33 356
SAINT-JULIEN	45 058
TREGUEUX	119 143
TREMELOIR	20 908
TREMUSON	33 062
YFFINIAC	59 000
LE BODEO	8 809
L'HERMITAGE LORGE	15 557
PLAINTEL	37 596
PLOEUC SUR LIE	57 234
LE FOEIL	45 538
LA HARMOYE	15 525
LANFAINS	20 672
LE LESLAY	8 286
PLAINE-HAUTE	35 306
QUINTIN	63 423
SAINT-BIHY	9 946
SAINT-BRANDAN	40 832
SAINT-GILDAS	11 966
LE VIEUX-BOURG	26 589
BINIC	
ETABLES SUR MER	
LANTIC	
PLOURHAN	
SAINT-QUAY-PORTRIEUX	
TREVENEUC	
SAINT-CARREUC	29 763

Simulation du FPIC après fusion réparti selon le droit commun et hors progression de l'enveloppe nationale 2015-2016

en €

Commune	Répartition FPIC après élargissement	Répartition FPIC 2015	écart (après - avant)
HILLION	77 251	78 845	-1 594
LANGUEUX	101 532	104 114	-2 582
LA MEAUGON	29 882	30 378	-496
PLEDRAN	119 772	122 165	-2 393
PLERIN	210 219	215 467	-5 248
PLOUFRAGAN	160 234	164 261	-4 027
PORDIC	120 327	122 738	-2 411
SAINT-BRIEUC	615 258	631 260	-16 002
SAINT-DONAN	32 800	33 356	-556
SAINT-JULIEN	44 270	45 058	-788
TREGUEUX	116 273	119 143	-2 870
TREMELOIR	20 637	20 908	-271
TREMUSON	32 330	33 062	-732
YFFINIAC	57 442	59 000	-1 558
LE BODEO	3 482	8 809	-5 327
L'HERMITAGE LORGE	16 909	15 557	1 352
PLAINTEL	58 990	37 596	21 394
PLOEUC SUR LIE	66 400	57 234	9 166
LE FOEIL	37 296	45 538	-8 242
LA HARMOYE	10 070	15 525	-5 455
LANFAINS	15 614	20 672	-5 058
LE LESLAY	3 438	8 286	-4 848
PLAINE-HAUTE	28 886	35 306	-6 420
QUINTIN	55 591	63 423	-7 832
SAINT-BIHY	5 006	9 946	-4 940
SAINT-BRANDAN	35 126	40 832	-5 706
SAINT-GILDAS	6 848	11 966	-5 118
LE VIEUX-BOURG	19 941	26 589	-6 648
BINIC	78 348	0	78 348
ETABLES SUR MER	66 282	0	66 282
LANTIC	37 477	0	37 477
PLOURHAN	51 112	0	51 112
SAINT-QUAY-PORTRIEUX	63 644	0	63 644
TREVENEUC	20 237	0	20 237
SAINT-CARREUC	33 945	29 763	4 182
TOTAL	2 452 867	2 206 797	246 070

en €/hab

Abondement exceptionnel en 2015. Montant droit commun = 2 809 €

Répartition FPIC après élargissement	Répartition FPIC 2015	écart (après - avant)
18,0	18,4	-0,4
13,2	13,6	-0,3
22,1	22,4	-0,4
18,7	19,0	-0,4
13,7	14,0	-0,3
13,5	13,9	-0,3
18,6	19,0	-0,4
12,7	13,0	-0,3
21,7	22,0	-0,4
20,9	21,2	-0,4
14,0	14,3	-0,3
25,5	25,9	-0,3
16,0	16,4	-0,4
11,6	11,9	-0,3
17,2	43,6	-26,4
21,6	19,9	1,7
13,6	8,6	4,9
19,1	16,5	2,6
23,7	28,9	-5,2
22,5	34,7	-12,2
14,1	18,7	-4,6
22,3	53,8	-31,5
18,9	23,1	-4,2
18,0	20,6	-2,5
20,9	41,6	-20,7
14,1	16,4	-2,3
21,6	37,7	-16,1
24,6	32,7	-8,2
16,6	0,0	16,6
17,3	0,0	17,3
22,2	0,0	22,2
23,2	0,0	23,2
12,2	0,0	12,2
20,3	0,0	20,3
22,1	19,4	2,7
15,1	13,6	1,5

Simulation du FPIC après fusion **réparti selon le droit commun**

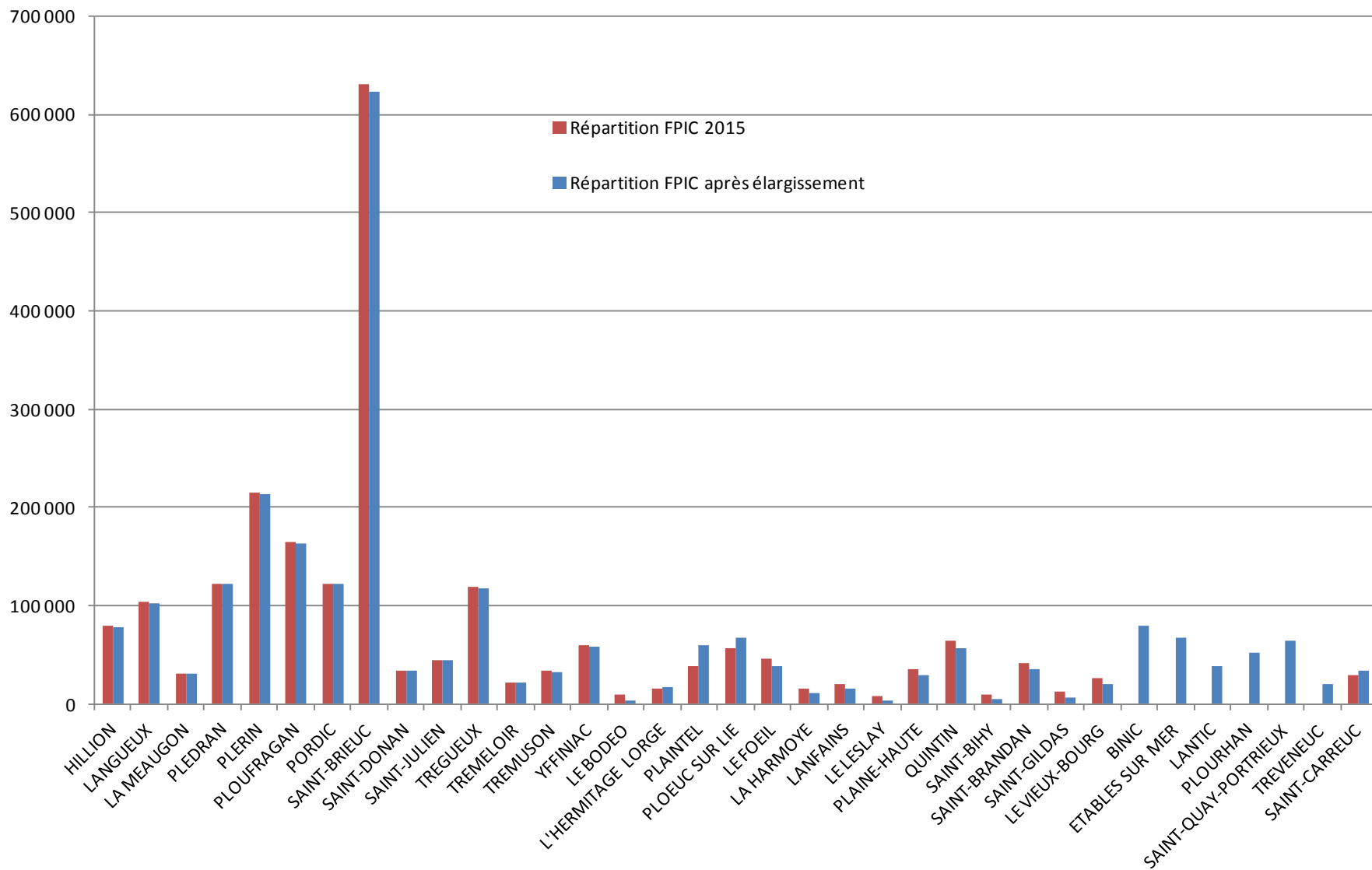



5. Impacts sur le potentiel financier des communes et leurs dotations

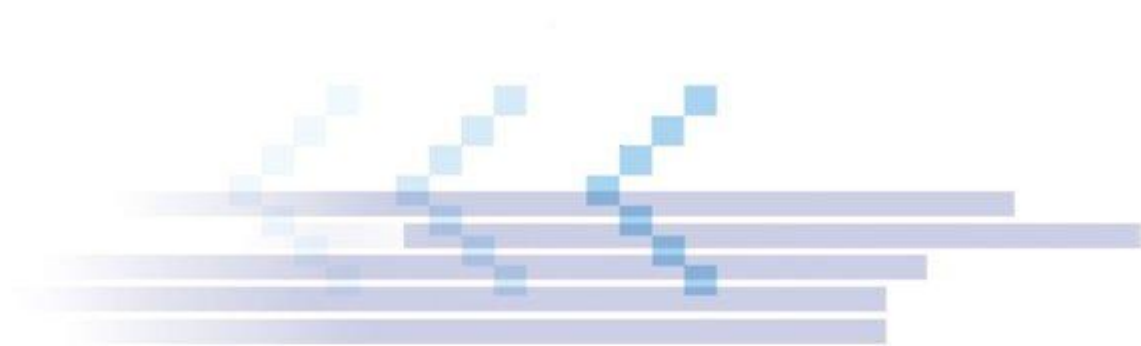

Impact sur les DGF communales :

- Aucun impact de la ponction pour le la contribution au redressement des finances publiques (CRFP)
- Effets attendus : **impacts de la fusion sur les potentiels financiers des communes membres**, induits par la ventilation de la richesse de la communauté (nouveau périmètre) au prorata de la population des communes.



Entraîne des variations de potentiel avec un impact sur les dotations de péréquation communales : part de garantie de la Dotation forfaitaire (DF), DSU, DSR, et DNP

Un dispositif de garantie* protège les communes des fortes baisses annuelles de dotations (pas plus de -10% par an) à l'exception de la perte d'éligibilité à la dotation de majoration qui n'est pas garantie. De même un dispositif de plafonnement empêche les évolutions supérieures à 20% par an.

*(à législation inchangée)

Impacts sur les potentiels financiers par habitant des communes

Potentiel financier par habitant avant et après fusion

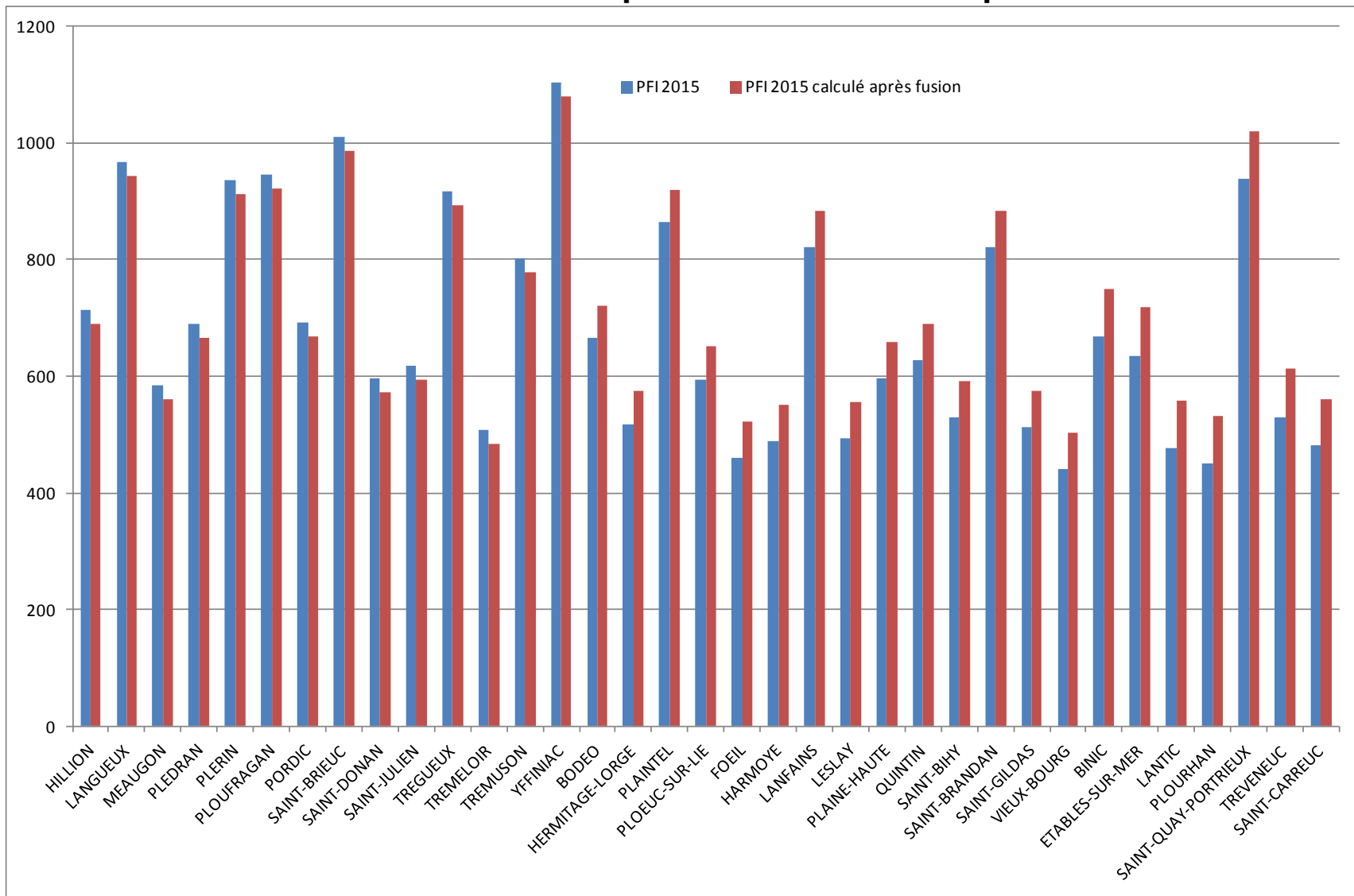

Impacts sur les potentiels financiers par habitant des communes

Variations du potentiel financier par habitant après fusion

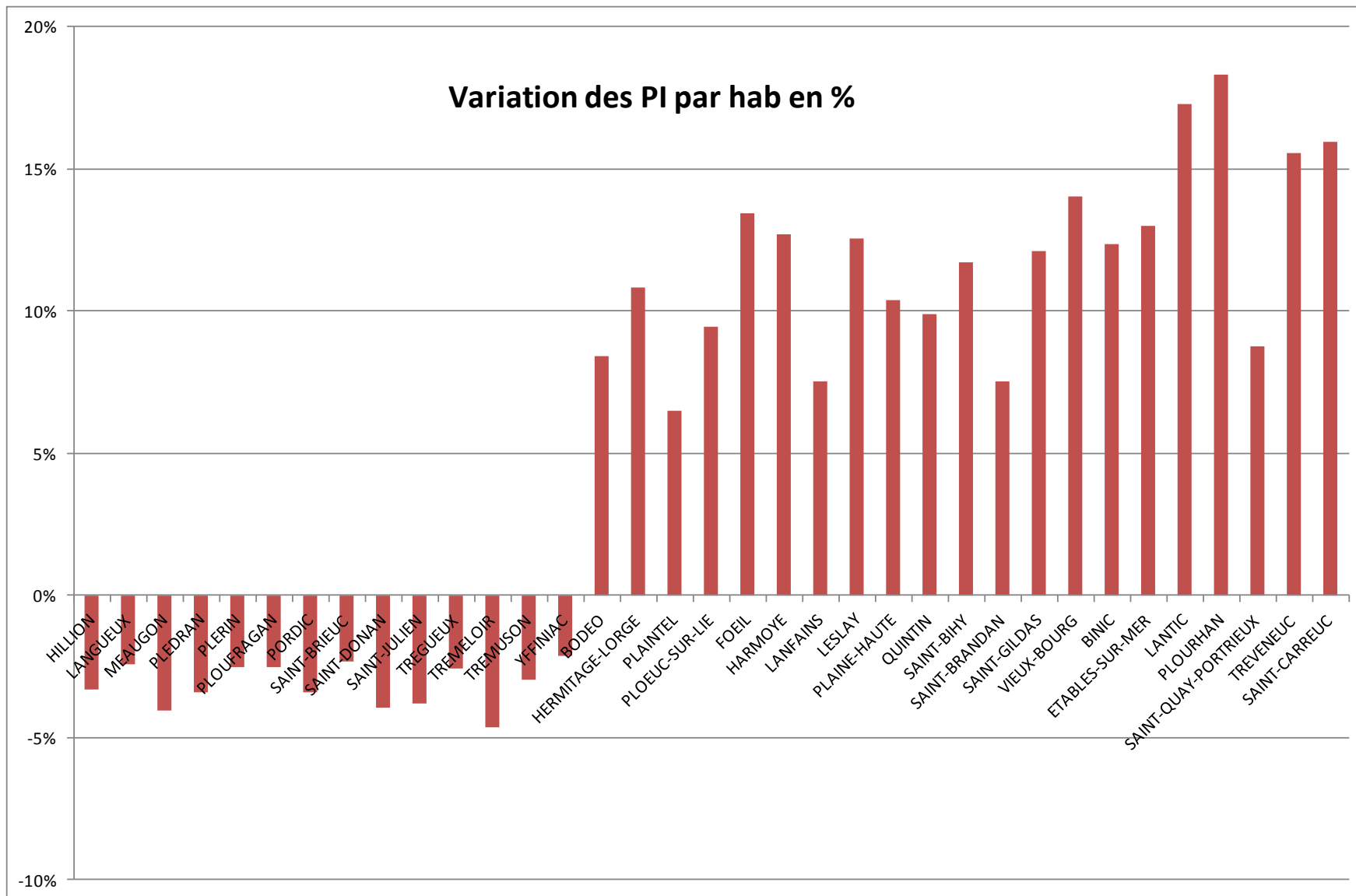

Impacts sur les dotations des communes (estimation effet total à terme, avant application des mécanismes de garanties)

Commune	EPCI	Dotation forfaitaire					DNP part principale				DNP majoration			
		DF après écretement 2015	PFi_nv ss TC	DF après écretement après fusion	Variation en €	Variation en %	DNP part principale 2015	DNP part principale après fusion (hors garanties)	Variation en €	Variation en %	DNP majoration 2015	DNP majoration après fusion (hors garanties)	Variation en €	Variation en %
HILLION	Agglomération Baie	696 894		696 894			84 758	92 346	7 588	9%				
LANGUEUX	Agglomération Baie	692 831	-4 126	708 522	15 691	2%	76 944	88 789	11 845	15%	25 233	36 645	11 411	45%
MEAUGON	Agglomération Baie	236 522		236 522			25 102	28 092	2 990	12%				
PLEDRAN	Agglomération Baie	1 387 495		1 387 495			169 292	179 594	10 302	6%		27 456	27 456	
PLERIN	Agglomération Baie	2 106 393	-2 165	2 118 555	12 162	1%	300 113	320 929	20 816	7%	67 167	88 524	21 356	32%
PLOUFRAGAN	Agglomération Baie	1 368 272	-13 728	1 374 713	6 441	0%	173 594	190 912	17 317	10%		47 134	47 134	
PORDIC	Agglomération Baie	905 166		905 166			169 676	180 058	10 382	6%		27 670	27 670	
SAINT-BRIEUC	Agglomération Baie	12 111 676		12 111 676			940 349	1 001 557	61 208	7%	314 210	372 855	58 644	19%
SAINT-DONAN	Agglomération Baie	266 145		266 145			26 590	29 932	3 341	13%				
SAINT-JULIEN	Agglomération Baie	375 324		375 324			46 403	50 569	4 166	9%				
TREGUEUX	Agglomération Baie	1 139 325	-11 683	1 139 328	3	0%	110 909	123 756	12 847	12%	27 367	39 744	12 377	45%
TREMELOIR	Agglomération Baie	92 769		92 769			17 793	19 720	1 927	11%				
TREMUSON	Agglomération Baie	420 062	-907	419 562	-500	0%	13 395	17 359	3 964	30%				
YFFINIAC	Agglomération Baie	309 696	-7 056	315 651	5 955	2%								
BODEO	Puissance 4	49 314		49 314										
HERMITAGE-LORGE	Puissance 4	123 827		123 827			16 407	11 973	-4 434	-27%				
PLAINTEL	Puissance 4	530 407	-2 325	535 702	5 295	1%	37 183	18 922	-18 261	-49%				
PLOEUC-SUR-LIE	Puissance 4	621 507		621 507			82 888	66 678	-16 210	-20%				
FOEIL	CC Quintin Communauté	207 778		207 778			47 519	38 404	-9 115	-19%	5 098		-5 098	-100%
HARMOYE	CC Quintin Communauté	86 779		86 779			8 072	4 942	-3 130	-39%				
LANFAINS	CC Quintin Communauté	127 828	-3 429	128 046	218	0%								
LESLAY	CC Quintin Communauté	17 835		17 835			2 692	1 614	-1 078	-40%				
PLAINE-HAUTE	CC Quintin Communauté	187 898		187 898			26 822	17 973	-8 849	-33%	4 949		-4 949	-100%
QUINTIN	CC Quintin Communauté	588 778		588 778			65 076	49 228	-15 848	-24%	11 964		-11 964	-100%
SAINT-BIHY	CC Quintin Communauté	29 080		29 080			3 173	1 500	-1 674	-53%				
SAINT-BRANDAN	CC Quintin Communauté	195 351	-3 140	198 285	2 934	2%	12 532		-12 532	-100%	9 651		-9 651	-100%
SAINT-GILDAS	CC Quintin Communauté	51 578		51 578			4 865	2 646	-2 220	-46%				
VIEUX-BOURG	CC Quintin Communauté	132 263		132 263			23 270	18 196	-5 074	-22%				
BINIC	CC Sud-Goëlo	677 021		677 021			109 742	80 670	-29 072	-26%	53 655		-53 655	-100%
ETABLES-SUR-MER	CC Sud-Goëlo	532 742		532 742			98 161	74 617	-23 545	-24%	43 454		-43 454	-100%
LANTIC	CC Sud-Goëlo	261 289		261 289			48 472	35 462	-13 010	-27%	18 181		-18 181	-100%
PLOURHAN	CC Sud-Goëlo	284 121		284 121			78 782	63 750	-15 032	-19%	24 432		-24 432	-100%
SAINT-QUAY-PORTRIEUX	CC Sud-Goëlo	829 883	-9 578	830 416	533	0%	49 378	20 321	-29 058	-59%	64 448	22 230	-42 218	-66%
TREVENEUC	CC Sud-Goëlo	134 041		134 041			19 684	11 384	-8 300	-42%	10 622		-10 622	-100%
SAINT-CARREUC	Moncontour de Bretagne	221 493		221 493			43 107	32 078	-11 029	-26%	22 197		-22 197	-100%

Impacts sur les dotations des communes (estimation effet total à terme, avant application des mécanismes de garanties)

Commune	EPCI	DSR bourg centre				DSR péréquation				DSR cible			
		DSR BC 2015	DSR BC après fusion (hors garanties)	Variation en €	Variation en %	DSR P 2015	DSR P après fusion (hors garanties)	Variation en €	Variation en %	DSR cible 2015	DSR cible après fusion (hors garanties)	Variation en €	Variation en %
HILLION	Agglomération Baie	185 222	189 869	4 647	3%	64 393	66 184	1 791	3%		47 348	47 348	
LANGUEUX	Agglomération Baie					88 967	89 829	862	1%				
MEAUGON	Agglomération Baie					21 878	23 049	1 171	5%		16 581	16 581	
PLEDRAN	Agglomération Baie					102 923	104 813	1 891	2%	73 900	75 051	1 152	2%
PLERIN	Agglomération Baie												
PLOUFRAGAN	Agglomération Baie												
PORDIC	Agglomération Baie					105 820	106 575	756	1%	76 124	76 590	466	1%
SAINT-BRIEUC	Agglomération Baie												
SAINT-DONAN	Agglomération Baie					33 122	33 819	697	2%				
SAINT-JULIEN	Agglomération Baie					29 469	29 772	303	1%	20 825	21 012	187	1%
TREGUEUX	Agglomération Baie					103 108	104 043	935	1%				
TREMELOIR	Agglomération Baie					15 764	16 537	773	5%	11 385	11 854	469	4%
TREMUSON	Agglomération Baie					27 075	27 363	289	1%				
YFFINIAC	Agglomération Baie					59 418	60 057	639	1%				
BODEO	Puissance 4					7 965	7 876	-89	-1%				
HERMITAGE-LORGE	Puissance 4					19 707	19 402	-304	-2%	14 148		-14 148	-100%
PLAINTEL	Puissance 4	157 892	146 709	-11 183	-7%	63 804	62 474	-1 329	-2%				
PLOEUC-SUR-LIE	Puissance 4	169 241	160 294	-8 948	-5%	81 859	80 987	-872	-1%	59 366	58 826	-541	-1%
FOEIL	CC Quintin Communauté	86 303	81 832	-4 470	-5%	35 483	34 926	-557	-2%	25 201	24 856	-344	-1%
HARMOYE	CC Quintin Communauté					15 161	14 943	-218	-1%	11 302		-11 302	-100%
LANFAINS	CC Quintin Communauté					27 939	27 523	-416	-1%				
LESLAY	CC Quintin Communauté					3 048	2 974	-74	-2%	2 129		-2 129	-100%
PLAINE-HAUTE	CC Quintin Communauté					28 144	28 054	-90	0%	19 997		-19 997	-100%
QUINTIN	CC Quintin Communauté	145 318	136 570	-8 748	-6%	38 055	36 901	-1 154	-3%	26 562		-26 562	-100%
SAINT-BIHY	CC Quintin Communauté					6 877	6 691	-185	-3%				
SAINT-BRANDAN	CC Quintin Communauté	95 159	88 103	-7 056	-7%	41 604	42 869	1 265	3%				
SAINT-GILDAS	CC Quintin Communauté					10 346	10 105	-241	-2%				
VIEUX-BOURG	CC Quintin Communauté					26 930	26 237	-693	-3%	19 866	19 443	-423	-2%
BINIC	CC Sud-Goëlo	213 822	196 020	-17 802	-8%	57 315	55 199	-2 116	-4%	39 898		-39 898	-100%
ETABLES-SUR-MER	CC Sud-Goëlo	178 855	164 437	-14 418	-8%	50 358	48 644	-1 714	-3%	35 374		-35 374	-100%
LANTIC	CC Sud-Goëlo					32 954	29 091	-3 863	-12%	23 169	20 823	-2 346	-10%
PLOURHAN	CC Sud-Goëlo					42 419	40 891	-1 528	-4%	29 743	28 807	-936	-3%
SAINT-QUAY-PORTRIEUX	CC Sud-Goëlo	171 045	151 431	-19 614	-11%	44 853	42 737	-2 115	-5%				
TREVEUEC	CC Sud-Goëlo					15 312	13 322	-1 990	-13%				
SAINT-CARREUC	Moncontour de Bretagne					33 100	28 769	-4 331	-13%	23 758	21 130	-2 627	-11%

Impacts sur les dotations des communes (estimation effet total à terme, avant application des mécanismes de garanties)

Commune	EPCI	DGF spontanée			
		2015	Après fusion (hors garanties)	Variation en €	Variation en %
HILLION	Agglomération Baie	1 078 615	1 092 641	14 026	1%
LANGUEUX	Agglomération Baie	883 975	923 784	39 810	0
MEAUGON	Agglomération Baie	300 083	304 244	4 162	0
PLEDRAN	Agglomération Baie	1 734 761	1 774 410	39 649	0
PLERIN	Agglomération Baie	2 473 673	2 528 008	54 335	0
PLOUFRAGAN	Agglomération Baie	1 541 866	1 612 759	70 893	0
PORDIC	Agglomération Baie	1 257 251	1 296 059	38 808	0
SAINT-BRIEUC	Agglomération Baie	13 366 235	13 486 088	119 852	1%
SAINT-DONAN	Agglomération Baie	325 857	329 895	4 038	1%
SAINT-JULIEN	Agglomération Baie	472 207	476 677	4 469	1%
TREGUEUX	Agglomération Baie	1 380 709	1 406 870	26 161	2%
TREMELOIR	Agglomération Baie	138 180	140 880	2 700	2%
TREMUSON	Agglomération Baie	460 532	464 284	3 752	1%
YFFINIAC	Agglomération Baie	369 114	375 708	6 594	2%
BODEO	Puissance 4	57 279	57 190	-89	0%
HERMITAGE-LORGE	Puissance 4	159 940	155 201	-4 739	-3%
PLAINTEL	Puissance 4	789 285	763 808	-25 478	-3%
PLOEUC-SUR-LIE	Puissance 4	1 014 321	988 291	-26 030	-3%
FOEIL	CC Quintin Communauté	407 037	387 797	-19 240	-5%
HARMOYE	CC Quintin Communauté	110 011	106 663	-3 349	-3%
LANFAINS	CC Quintin Communauté	155 767	155 569	-198	0%
LESLAY	CC Quintin Communauté	23 575	22 422	-1 154	-5%
PLAINE-HAUTE	CC Quintin Communauté	247 814	233 925	-13 889	-6%
QUINTIN	CC Quintin Communauté	849 191	811 476	-37 715	-4%
SAINT-BIHY	CC Quintin Communauté	39 130	37 271	-1 859	-5%
SAINT-BRANDAN	CC Quintin Communauté	354 296	329 257	-25 040	-7%
SAINT-GILDAS	CC Quintin Communauté	66 789	64 328	-2 461	-4%
VIEUX-BOURG	CC Quintin Communauté	201 907	196 139	-5 767	-3%
BINIC	CC Sud-Goëlo	1 111 555	1 008 909	-102 647	-9%
ETABLES-SUR-MER	CC Sud-Goëlo	903 571	820 439	-83 131	-9%
LANTIC	CC Sud-Goëlo	381 719	346 666	-35 053	-9%
PLOURHAN	CC Sud-Goëlo	458 561	417 569	-40 992	-9%
SAINT-QUAY-PORTRIEUX	CC Sud-Goëlo	1 159 607	1 067 135	-92 472	-8%
TREVENEUC	CC Sud-Goëlo	179 659	158 747	-20 912	-12%
SAINT-CARREUC	Moncontour de Bretagne	341 026	303 470	-37 557	-11%

Impacts sur les dotations des communes (estimation effet total à terme, avant application des mécanismes de garanties)

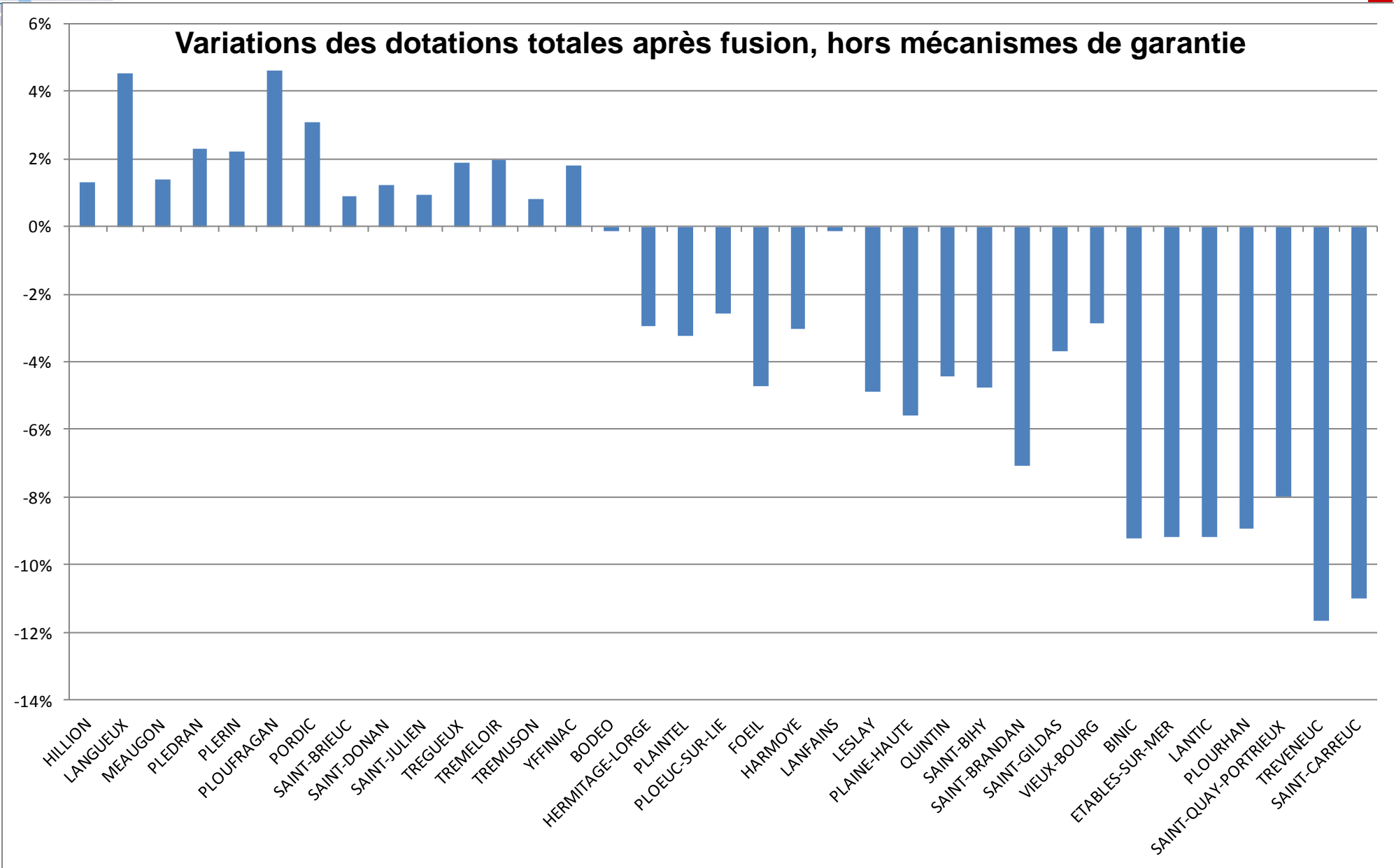

Impacts sur les dotations des communes (estimation effet total à terme, avant application des mécanismes de garanties)

La part majoritaire de la DNP* dans les pertes de dotations totales

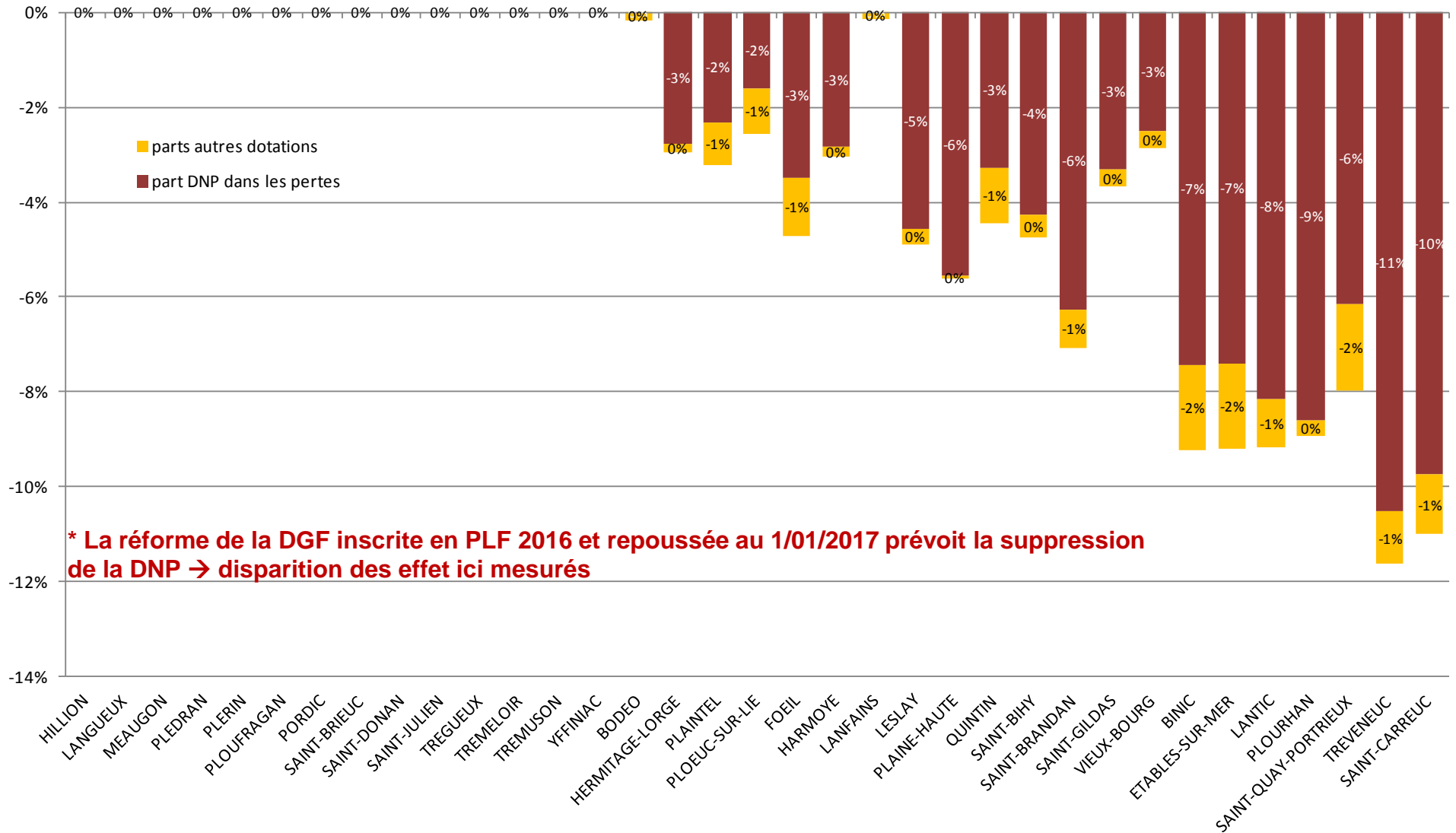

Quels changements attendre pour les communes en cours de création de « communes nouvelles » ?

DNP : malgré le fait que le calcul de la DNP de la commune nouvelle s'effectue dans les conditions de droit commun, la loi prévoit une garantie permanente de la DNP pour les seules communes nouvelles de moins de 10 000 habitants créées avant le 1er janvier 2016 : elles bénéficient d'une attribution au titre des deux parts de la DNP au moins égale à la somme des dotations perçues au titre de chacune des parts par les anciennes communes l'année précédant celle de la création de la commune nouvelle. → suppression des effets négatifs éventuels en DNP.

DSR : la commune nouvelle perçoit à compter de sa création une attribution au titre de la DSR au moins égale à la somme des dotations perçues (somme des 3 fractions) par les anciennes communes, qui évolue selon le taux d'évolution de la DSR net résultant des choix du CFL : il s'agit donc d'une garantie permanente de la DSR → suppression des effets négatifs éventuels en DSR.